



ΟΡΓΑΝΙΣΜΟΣ ΑΠΑΣΧΟΛΗΣΗΣ
ΕΡΓΑΤΙΚΟΥ ΔΥΝΑΜΙΚΟΥ

ΜΗΧΑΝΙΣΜΟΣ ΔΙΑΓΝΩΣΗΣ ΑΝΑΓΚΩΝ ΑΓΟΡΑΣ ΕΡΓΑΣΙΑΣ

ΧΑΡΑΚΤΗΡΙΣΤΙΚΑ ΤΩΝ ΑΝΕΡΓΩΝ ΣΥΜΦΩΝΑ ΜΕ ΤΑ ΔΕΔΟΜΕΝΑ
ΤΗΣ ΕΓΓΕΓΡΑΜΜΕΝΗΣ ΑΝΕΡΓΙΑΣ ΤΟΥ ΟΙΕΔ

ΑΘΗΝΑ ΔΕΚΕΜΒΡΙΟΣ 2017

ΟΜΑΔΑ ΕΡΓΑΣΙΑΣ

ΚΕΦΑΛΑΙΟ ΠΡΩΤΟ

ΑΝΑΛΥΣΗ: ΣΚΟΠΕΛΙΤΟΥ ΘΕΟΔΟΤΗ

ΕΠΕΞΕΡΓΑΣΙΑ ΠΙΝΑΚΩΝ: ΣΤΑΜΕΛΟΣ ΣΤΥΛΙΑΝΟΣ

ΚΕΦΑΛΑΙΟ ΔΕΥΤΕΡΟ

ΑΝΑΛΥΣΗ: ΣΤΑΜΕΛΟΣ ΣΤΥΛΙΑΝΟΣ

ΕΠΕΞΕΡΓΑΣΙΑ ΠΙΝΑΚΩΝ: ΣΤΑΜΕΛΟΣ ΣΤΥΛΙΑΝΟΣ

ΕΞΑΓΩΓΗ ΔΕΔΟΜΕΝΩΝ: ΜΑΡΓΑΡΙΤΗΣ ΣΤΑΜΑΤΗΣ

ΠΕΡΙΕΧΟΜΕΝΑ

	ΣΕΛ.
ΚΕΦΑΛΑΙΟ ΠΡΩΤΟ : ΟΙ ΑΝΕΡΓΟΙ ΚΑΙ ΤΑ ΧΑΡΑΚΤΗΡΙΣΤΙΚΑ ΤΟΥΣ	4
1. ΓΕΝΙΚΑ ΧΑΡΑΚΤΗΡΙΣΤΙΚΑ ΤΩΝ ΑΝΕΡΓΩΝ	4
2. ΟΙ ΕΠΑΓΓΕΛΜΑΤΙΚΕΣ ΕΙΔΙΚΟΤΗΤΕΣ ΤΩΝ ΑΝΕΡΓΩΝ	23
2.1 ΤΑΞΙΝΟΜΗΣΗ ΤΩΝ ΑΝΕΡΓΩΝ ΒΑΣΕΙ ΤΗΣ ΕΠΑΓΓΕΛΜΑΤΙΚΗΣ ΕΙΔΙΚΟΤΗΤΑΣ ΠΟΥ ΔΗΛΩΣΑΝ ΟΤΙ ΑΝΑΖΗΤΟΥΝ	23
2.1.1 ΤΑΞΙΝΟΜΗΣΗ ΤΩΝ ΑΝΕΡΓΩΝ ΣΤΙΣ ΓΕΝΙΚΕΣ ΚΑΤΗΓΟΡΙΕΣ ΤΩΝ ΕΠΑΓΓΕΛΜΑΤΩΝ (1ΨΗΦΙΑ ΚΑΤΑΤΑΞΗ ΣΤΕΠ'92)	23
2.1.2 ΤΑΞΙΝΟΜΗΣΗ ΤΩΝ ΑΝΕΡΓΩΝ ΣΤΙΣ ΑΝΑΛΥΤΙΚΟΤΕΡΕΣ ΚΑΤΗΓΟΡΙΕΣ ΤΩΝ ΕΠΑΓΓΕΛΜΑΤΩΝ (2ΨΗΦΙΑ ΚΑΤΑΤΑΞΗ ΣΤΕΠ'92)	25
2.2 ΤΑΞΙΝΟΜΗΣΗ ΤΩΝ ΑΝΕΡΓΩΝ ΣΤΙΣ ΕΠΑΓΓΕΛΜΑΤΙΚΕΣ ΕΙΔΙΚΟΤΗΤΕΣ ΒΑΣΕΙ ΤΗΣ ΤΕΛΕΥΤΑΙΑΣ ΑΣΚΗΣΗΣ ΕΠΑΓΓΕΛΜΑΤΟΣ	28
2.2.1 ΤΑΞΙΝΟΜΗΣΗ ΤΩΝ ΑΝΕΡΓΩΝ ΣΤΙΣ ΓΕΝΙΚΕΣ ΚΑΤΗΓΟΡΙΕΣ ΤΩΝ ΕΠΑΓΓΕΛΜΑΤΩΝ (1ΨΗΦΙΑ ΚΑΤΑΤΑΞΗ ΣΤΕΠ'92)	28
2.2.2 ΤΑΞΙΝΟΜΗΣΗ ΤΩΝ ΑΝΕΡΓΩΝ ΣΤΙΣ ΑΝΑΛΥΤΙΚΟΤΕΡΕΣ ΚΑΤΗΓΟΡΙΕΣ ΤΩΝ ΕΠΑΓΓΕΛΜΑΤΩΝ (2ΨΗΦΙΑ ΚΑΤΑΤΑΞΗ ΣΤΕΠ'92)	30
3. ΚΛΑΔΟΣ ΟΙΚΟΝΟΜΙΚΗΣ ΔΡΑΣΤΗΡΙΟΤΗΤΑΣ ΤΩΝ ΑΝΕΡΓΩΝ ΜΕ ΕΡΓΑΣΙΑΚΗ ΕΜΠΕΙΡΙΑ (ΔΙΨΗΦΙΑ ΚΑΤΑΤΑΞΗ ΣΤΑΚΟΔ 2003)	33
4. Η ΕΠΙΒΑΡΥΝΣΗ ΤΩΝ ΧΩΡΙΚΩΝ ΕΠΙΠΕΔΩΝ ΑΠΟ ΤΗΝ ΑΝΕΡΓΙΑ	36
ΚΕΦΑΛΑΙΟ ΔΕΥΤΕΡΟ: ΑΝΑΛΥΣΗ ΤΩΝ ΕΓΓΕΓΡΑΜΜΕΝΩΝ ΑΝΕΡΓΩΝ ΒΑΣΕΙ ΤΟΥ ΕΠΑΓΓΕΛΜΑΤΟΣ ΠΟΥ ΑΝΑΖΗΤΟΥΝ ΚΑΤΑ ΜΟΝΟΨΗΦΙΑ ΕΠΑΓΓΕΛΜΑΤΙΚΗ ΚΑΤΗΓΟΡΙΑ, ΦΥΛΟ, ΗΛΙΚΙΑ, ΔΙΑΡΚΕΙΑ ΑΝΕΡΓΙΑΣ ΚΑΙ ΕΚΠΑΙΔΕΥΤΙΚΟ ΕΠΙΠΕΔΟ ΣΤΟ ΣΥΝΟΛΟ ΤΗΣ ΧΩΡΑΣ ΚΑΙ ΑΝΑ ΠΕΡΙΦΕΡΕΙΑ	41
1. ΚΑΤΑΝΟΜΗ ΕΓΓΕΓΡΑΜΜΕΝΩΝ ΑΝΕΡΓΩΝ ΚΑΤΑ ΜΟΝΟΨΗΦΙΑ	41

ΕΠΑΓΓΕΛΜΑΤΙΚΗ ΚΑΤΗΓΟΡΙΑ ΣΤΟ ΣΥΝΟΛΟ ΤΗΣ ΧΩΡΑΣ ΚΑΙ ΠΕΡΙΦΕΡΕΙΑ

2. ΚΑΤΑΝΟΜΗ ΕΓΓΕΓΡΑΜΜΕΝΩΝ ΑΝΕΡΓΩΝ ΚΑΤΑ ΦΥΛΟ ΚΑΙ ΜΟΝΟΨΗΦΙΑ	
ΕΠΑΓΓΕΛΜΑΤΙΚΗ ΚΑΤΗΓΟΡΙΑ ΣΤΟ ΣΥΝΟΛΟ ΤΗΣ ΧΩΡΑΣ	45
3. ΚΑΤΑΝΟΜΗ ΕΓΓΕΓΡΑΜΜΕΝΩΝ ΑΝΕΡΓΩΝ ΚΑΤΑ ΗΛΙΚΙΑ ΚΑΙ ΜΟΝΟΨΗΦΙΑ	
ΕΠΑΓΓΕΛΜΑΤΙΚΗ ΚΑΤΗΓΟΡΙΑ ΣΤΟ ΣΥΝΟΛΟ ΤΗΣ ΧΩΡΑΣ	48
4. ΚΑΤΑΝΟΜΗ ΕΓΓΕΓΡΑΜΜΕΝΩΝ ΑΝΕΡΓΩΝ ΚΑΤΑ ΔΙΑΡΚΕΙΑ ΑΝΕΡΓΙΑΣ ΚΑΙ ΜΟΝΟΨΗΦΙΑ	
ΕΠΑΓΓΕΛΜΑΤΙΚΗ ΚΑΤΗΓΟΡΙΑ ΣΤΟ ΣΥΝΟΛΟ ΤΗΣ ΧΩΡΑΣ	62
5. ΠΑΡΟΥΣΙΑΣΗ ΑΡΙΘΜΟΥ ΕΓΓΕΓΡΑΜΜΕΝΩΝ ΑΝΕΡΓΩΝ ΚΑΤΑ ΜΟΝΟΨΗΦΙΑ	
ΕΠΑΓΓΕΛΜΑΤΙΚΗ ΚΑΤΗΓΟΡΙΑ, ΠΕΡΙΦΕΡΕΙΑ ΚΑΙ ΕΚΠΑΙΔΕΥΤΙΚΟ ΕΠΙΠΕΔΟ	65

ΚΕΦΑΛΑΙΟ ΠΡΩΤΟ

ΟΙ ΑΝΕΡΓΟΙ ΚΑΙ ΤΑ ΧΑΡΑΚΤΗΡΙΣΤΙΚΑ ΤΟΥΣ

1. ΓΕΝΙΚΑ ΧΑΡΑΚΤΗΡΙΣΤΙΚΑ ΤΩΝ ΑΝΕΡΓΩΝ

Τα στοιχεία των Εγγεγραμμένων ανέργων του ΟΑΕΔ, αποτελούν βασική πηγή πληροφόρησης για την διαμόρφωση και τις εξελίξεις της ανεργίας σε Εθνικό, Περιφερειακό και Τοπικό (Περιφερειακές Ενότητες και Δήμοι) επίπεδο. Ειδικά στο τοπικό επίπεδο, αποτελεί την μοναδική στατιστική πηγή δεδομένων.

Τα τελευταία χρόνια, οι άνεργοι στη συντριπτική τους πλειοψηφία προσέρχονται προς εγγραφή στον ΟΑΕΔ (πάνω από το 70% του συνόλου των ανέργων που ανακοινώνει η ΕΛ.ΣΤΑΤ).

Η ανάλυση που ακολουθεί βασίζεται στα δεδομένα της 31ης Οκτωβρίου 2017, σύμφωνα με τα οποία οι εγγεγραμμένοι στον ΟΑΕΔ ανέρχονταν σε 947.908 άτομα εκ των οποίων τα 824.518 ή 86,98% ήταν άνεργοι, αναζητούσαν δηλαδή εργασία την οποία ήταν πρόθυμοι να αναλάβουν. Οι γυναίκες αποτελούν σχεδόν τα δύο τρίτα των ανέργων εφόσον ανέρχονται σε 523.968 άτομα που αποτελούν το 63,55% του συνόλου των ανέργων. Οι άνδρες αντίστοιχα ανέρχονται σε 300.550 άτομα και αποτελούν το 36,45% των ανέργων.

Τα παραπάνω στοιχεία παρουσιάζονται στους πίνακες 1,2 και το διάγραμμα 1 που ακολουθούν :

Πίνακας 1. Εγγεγραμμένοι στον ΟΑΕΔ ανάλογα με το αν αναζητούν ή όχι εργασία

	ΣΥΧΝΟΤΗΤΑ	ΠΟΣΟΣΤΟ
ΑΝΑΖΗΤΟΥΝΤΕΣ ΕΡΓΑΣΙΑ	824.518	86,98%
ΜΗ ΑΝΑΖΗΤΟΥΝΤΕΣ ΕΡΓΑΣΙΑ	123.390	13,02%
ΣΥΝΟΛΟ	947.908	100,00%

Πίνακας 2. Εγγεγραμμένοι άνεργοι στον ΟΑΕΔ κατά φύλο

	ΣΥΧΝΟΤΗΤΑ	ΠΟΣΟΣΤΟ
ΑΝΔΡΕΣ	300.550	36,45%
ΓΥΝΑΙΚΕΣ	523.968	63,55%
ΣΥΝΟΛΟ	824.518	100,00%

Διάγραμμα 1. Εγγεγραμμένοι άνεργοι στον ΟΑΕΔ κατά φύλο

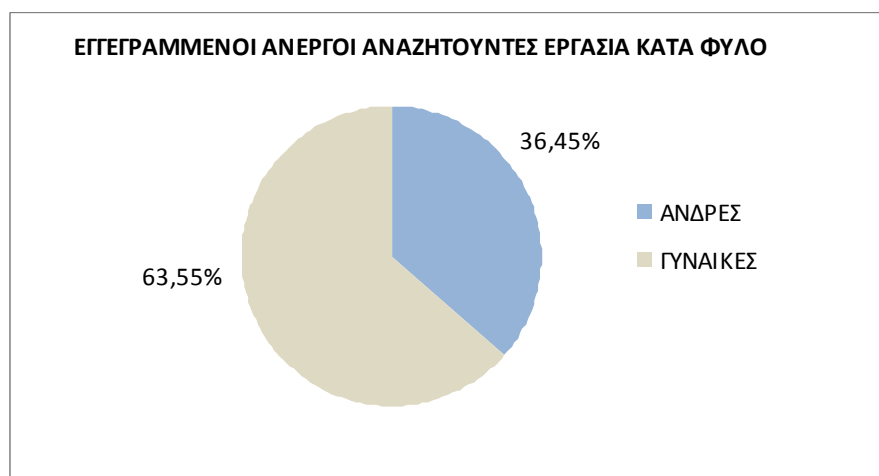

Ένα μεγάλο ποσοστό των ανέργων (38,98% ή 321.395 άτομα) ανήκει στην ομάδα ηλικιών 30-44 ετών. Σημαντικό επίσης ποσοστό (23,95% ή 197.489 άτομα) ανήκει στις ηλικίες 45-54 ετών, ενώ και το 16,69% (137.593 άτομα) είναι 55-64 ετών. Οι νεότερες ηλικίες 20-24 ετών αποτελούν το 6,11% (50.340 άτομα) των ανέργων και αντίστοιχα η ομάδα ηλικιών 25-29 ετών το 11,38% (93.841 άτομα).

Πίνακας 3. Εγγεγραμμένοι άνεργοι στον ΟΑΕΔ ανά ηλικιακή κατηγορία

ΗΛΙΚΙΑΚΗ ΚΑΤΗΓΟΡΙΑ	ΣΥΧΝΟΤΗΤΑ	ΠΟΣΟΣΤΟ	ΑΘΡΟΙΣΤΙΚΟ ΠΟΣΟΣΤΟ
<20	5.236	0,64%	0,64%
20-24	50.340	6,11%	6,74%
25-29	93.841	11,38%	18,12%
30-44	321.395	38,98%	57,10%
45-54	197.489	23,95%	81,05%
55-64	137.593	16,69%	97,74%
65+	18.624	2,26%	100,00%
ΣΥΝΟΛΟ	824.518	100,00%	

Διάγραμμα 2. Εγγεγραμμένοι άνεργοι στον ΟΑΕΔ ανά ηλικιακή κατηγορία

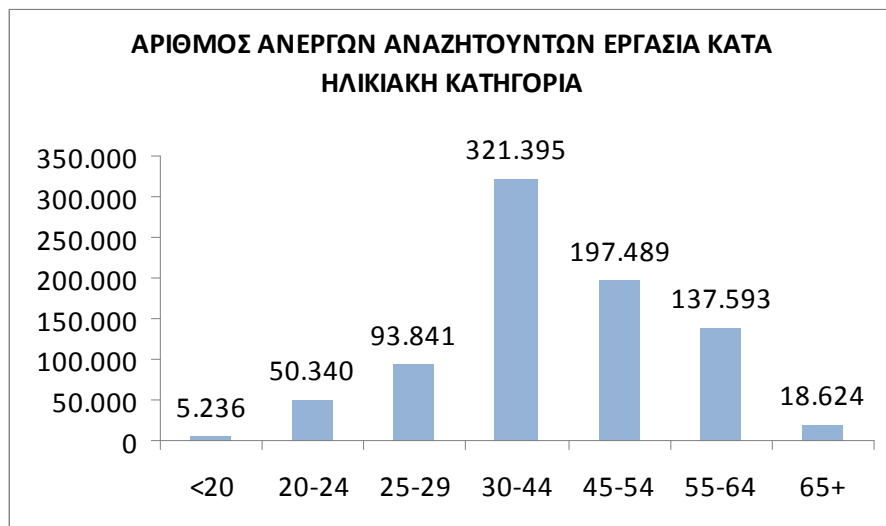

Το 59,4% των ανέργων είναι μακροχρόνια άνεργοι, με το 39,54% (326.019 άτομα) να παραμένουν άνεργοι για 25 και πλέον μήνες. Έως 6 μήνες άνεργοι είναι το 29,83% (245.961 άτομα) και από 7-11 μήνες στην ανεργία καταγράφει το 10,77% (88.833 άτομα) του συνόλου των ανέργων.

Πίνακας 4. Εγγεγραμμένοι άνεργοι στον ΟΑΕΔ ανά διάρκεια ανεργίας

ΔΙΑΡΚΕΙΑ ΑΝΕΡΓΙΑΣ	ΣΥΧΝΟΤΗΤΑ	ΠΟΣΟΣΤΟ	ΑΘΡΟΙΣΤΙΚΟ ΠΟΣΟΣΤΟ
ΕΩΣ ΚΑΙ 6 ΜΗΝΕΣ	245.961	29,83%	29,83%
7-11 ΜΗΝΕΣ	88.833	10,77%	40,60%
12 ΜΗΝΕΣ	15.147	1,84%	42,44%
13-18 ΜΗΝΕΣ	79.657	9,66%	52,10%
19-24 ΜΗΝΕΣ	68.901	8,36%	60,46%
25+ ΜΗΝΕΣ	326.019	39,54%	100,00%
ΣΥΝΟΛΟ	824.518	100,00%	

Διάγραμμα 3. Εγγεγραμμένοι άνεργοι στον ΟΑΕΔ ανά διάρκεια ανεργίας

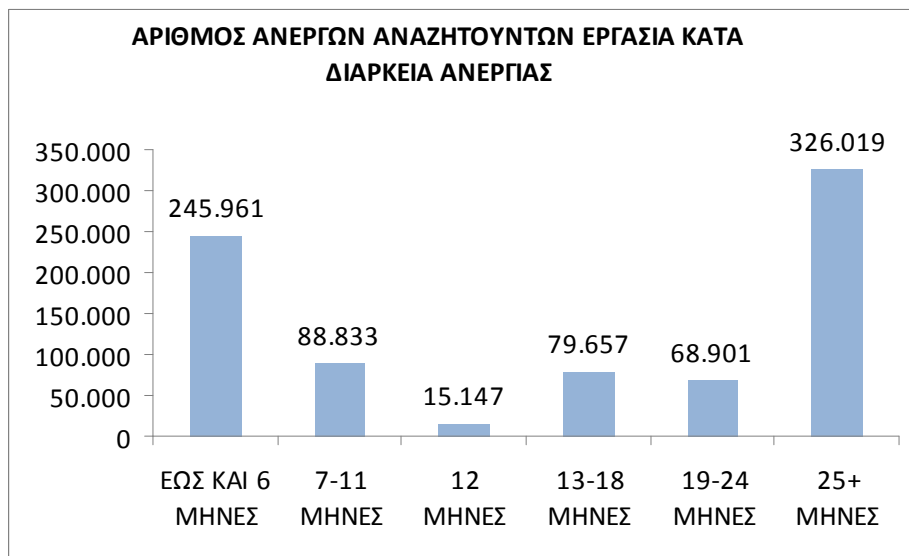

Υψηλή συγκέντρωση εμφανίζουν οι άνεργοι στις περιφέρειες της Αττικής και Κεντρικής Μακεδονίας (όπου καταγράφεται το 35,87% και 21,18% αντιστοίχως του συνόλου των ανέργων) και ακολουθούν οι περιφέρειες: Δυτικής Ελλάδας (7,82%), Θεσσαλίας (7,15%), Ανατολικής Μακεδονίας και Θράκης (5,46%), Στερεάς Ελλάδας (4,69%).

Πίνακας 5. Εγγεγραμμένοι άνεργοι στον ΟΑΕΔ ανά Περιφέρεια

ΠΕΡΙΦΕΡΕΙΑ	ΣΥΧΝΟΤΗΤΑ	ΠΟΣΟΣΤΟ
ΑΝΑΤΟΛΙΚΗΣ ΜΑΚΕΔΟΝΙΑΣ ΚΑΙ ΘΡΑΚΗΣ	45.049	5,46%
ΑΤΤΙΚΗΣ	295.780	35,87%
ΒΟΡΕΙΟΥ ΑΙΓΑΙΟΥ	12.815	1,55%
ΔΥΤΙΚΗΣ ΕΛΛΑΔΑΣ	64.485	7,82%
ΔΥΤΙΚΗΣ ΜΑΚΕΔΟΝΙΑΣ	26.318	3,19%
ΗΠΕΙΡΟΥ	25.484	3,09%
ΘΕΣΣΑΛΙΑΣ	58.927	7,15%
ΙΟΝΙΩΝ ΝΗΣΩΝ	9.321	1,13%
ΚΕΝΤΡΙΚΗΣ ΜΑΚΕΔΟΝΙΑΣ	174.653	21,18%
ΚΡΗΤΗΣ	28.303	3,43%
ΝΟΤΙΟΥ ΑΙΓΑΙΟΥ	12.389	1,50%
ΠΕΛΟΠΟΝΝΗΣΟΥ	32.315	3,92%
ΣΤΕΡΕΑΣ ΕΛΛΑΔΑΣ	38.679	4,69%
ΣΥΝΟΛΟ	824.518	100,00%

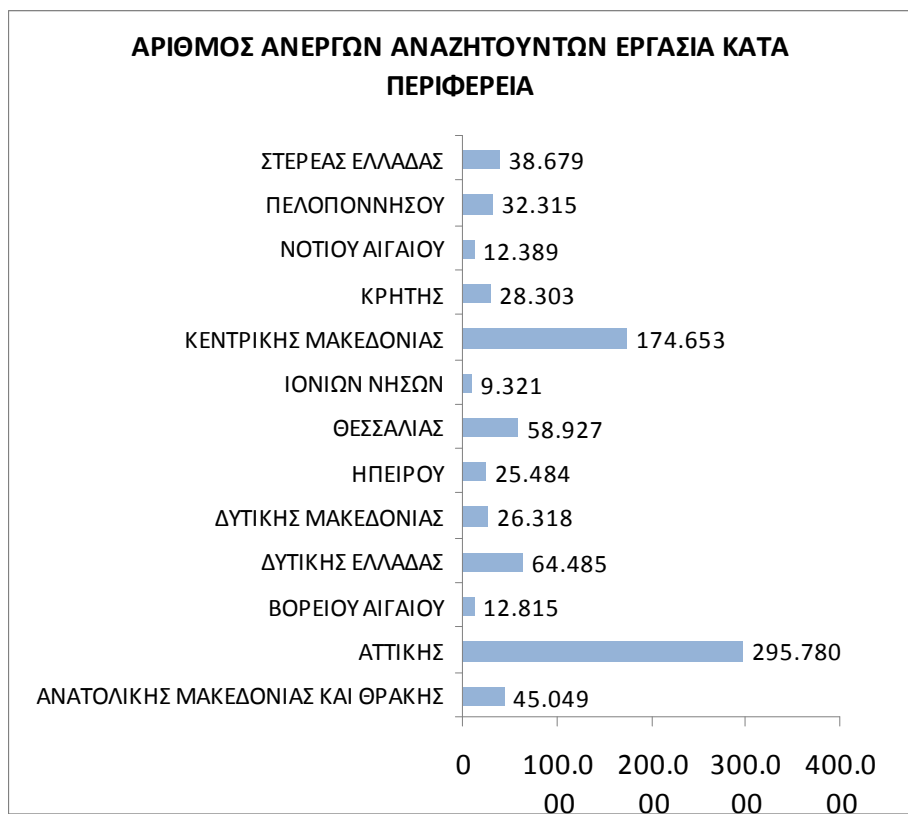
Διάγραμμα 4. Εγγεγραμμένοι άνεργοι στον ΟΑΕΔ ανά Περιφέρεια

Σχεδόν οι μισοί άνεργοι (47,21% ή 388.720 άτομα) είναι Δευτεροβάθμιας εκπαίδευσης¹, ενώ και το 30,03% (247.244 άτομα) είναι πρωτοβάθμιας εκπαίδευσης. Τριτοβάθμιας εκπαίδευσης² είναι το 17,89% των ανέργων (147.309), ενώ το 4,87% (40.117 άνεργοι) είναι χωρίς εκπαίδευση (τάξεις δημοτικού και αναλφάβητοι).

Πίνακας 6. Εγγεγραμμένοι άνεργοι στον ΟΑΕΔ ανά Εκπαιδευτικό Επίπεδο

	ΣΥΧΝΟΤΗΤΑ	ΠΟΣΟΣΤΟ
ΑΔΙΑΒΑΘΜΗΤΟ	40.117	4,87%
ΠΡΩΤΟΒΑΘΜΙΑ - ΥΠΟΧΡΕΩΤΙΚΗ ΕΚΠΑΙΔΕΥΣΗ	247.244	30,03%
ΔΕΥΤΕΡΟΒΑΘΜΙΑ ΕΚΠΑΙΔΕΥΣΗ	314.714	38,22%
ΜΕΤΑΔΕΥΤΕΡΟΒΑΘΜΙΑ ΕΚΠΑΙΔΕΥΣΗ	74.006	8,99%
ΤΡΙΤΟΒΑΘΜΙΑ ΕΚΠΑΙΔΕΥΣΗ	141.557	17,19%
ΜΕΤΑΠΤΥΧΙΑΚΟ	5.239	0,64%
ΔΙΔΑΚΤΟΡΙΚΟ	513	0,06%
	823.390	100,00%
(κενό)	1.128	
	824.518	

Διάγραμμα 5. Εγγεγραμμένοι άνεργοι στον ΟΑΕΔ κατά Εκπαιδευτικό Επίπεδο

¹ Από τα αναλυτικότερα εκπαιδευτικά επίπεδα του πίνακα 6 που ακολουθεί, η δευτεροβάθμια εκπαίδευση προκύπτει από το άθροισμα των ανέργων δευτεροβάθμιας και μεταδευτεροβάθμιας εκπαίδευσης.

² Η τριτοβάθμια εκπαίδευση στον πίνακα 6, προκύπτει από το άθροισμα των ανέργων τριτοβάθμιας εκπαίδευσης, μεταπτυχιακό και διδακτορικό.

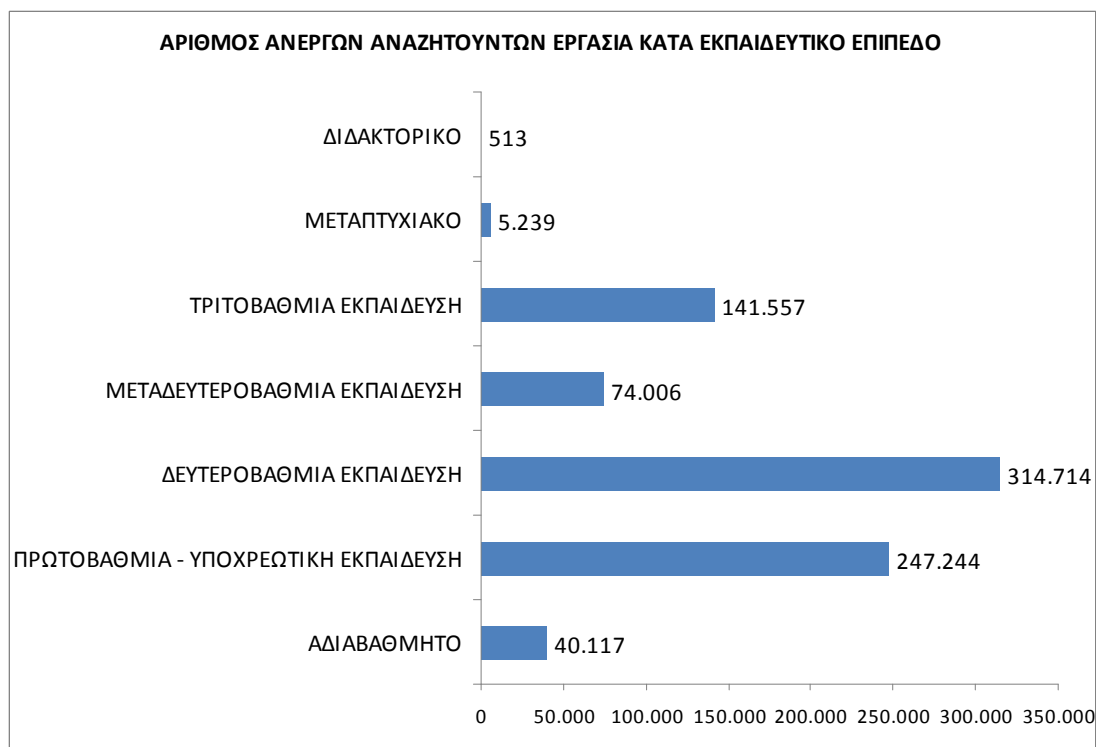

Ο μέσος όρος ηλικίας των ανέργων είναι τα 42 έτη και ο μέσος όρος διάρκειας της ανεργίας είναι 29 μήνες. Η μέση διάρκεια παραμονής στην ανεργία κυμαίνεται από 17 μήνες στην περιφέρεια Ιονίων Νήσων (19 μήνες στην περιφέρεια Νοτίου Αιγαίου), έως 31,7 μήνες στην περιφέρεια Δυτικής Ελλάδας (30,5 στην περιφέρεια Κεντρικής Μακεδονίας, 30,3 στην Περιφέρεια Δυτικής Μακεδονίας).

Πίνακας 7. Μέση τιμή, ελάχιστη τιμή, μέγιστη τιμή και τυπική απόκλιση για ηλικία και διάρκεια ανεργίας (σε μήνες) για εγγεγραμμένους ανέργους στον ΟΑΕΔ

	ΑΡΙΘΜΟΣ ΠΑΡΑΤΗΡΗΣΕΩΝ	ΕΛΑΧΙΣΤΗ ΤΙΜΗ	ΜΕΓΙΣΤΗ ΤΙΜΗ	ΜΕΣΟΣ ΟΡΟΣ	ΤΥΠΙΚΗ ΑΠΟΚΛΙΣΗ
ΣΥΝΟΛΟ ΧΩΡΑΣ					
ΗΛΙΚΙΑ	824.518	14	81	42,1	12
ΜΗΝΕΣ ΑΝΕΡΓΙΑΣ	824.518	0	355	28,9	33,2

Πίνακες 8. ΠΕΡΙΦΕΡΕΙΑ ΑΝΑΤΟΛΙΚΗΣ ΜΑΚΕΔΟΝΙΑΣ ΚΑΙ ΘΡΑΚΗΣ

8α. Μέση τιμή, ελάχιστη τιμή, μέγιστη τιμή και τυπική απόκλιση για ηλικία και διάρκεια ανεργίας (σε μήνες) για εγγεγραμμένους ανέργους στον ΟΑΕΔ

ΠΕΡΙΦΕΡΕΙΑ ΑΝΑΤΟΛΙΚΗΣ ΜΑΚΕΔΟΝΙΑΣ ΚΑΙ ΘΡΑΚΗΣ	ΑΡΙΘΜΟΣ ΠΑΡΑΤΗΡΗΣΕΩΝ	ΕΛΑΧΙΣΤΗ ΤΙΜΗ	ΜΕΓΙΣΤΗ ΤΙΜΗ	ΜΕΣΟΣ ΟΡΟΣ	ΤΥΠΙΚΗ ΑΠΟΚΛΙΣΗ
ΗΛΙΚΙΑ	45.049	16	79	40,9	12,2
ΜΗΝΕΣ ΑΝΕΡΓΙΑΣ	45.049	0	312	28,5	33,1

8β. Εγγεγραμμένοι άνεργοι στον ΟΑΕΔ ανά Περιφερειακή Ενότητα

ΠΕΡΙΦΕΡΕΙΑ ΑΝΑΤΟΛΙΚΗΣ ΜΑΚΕΔΟΝΙΑΣ ΘΡΑΚΗΣ	ΣΥΧΝΟΤΗΤΑ	ΠΟΣΟΣΤΟ	ΑΘΡΟΙΣΤΙΚΟ ΠΟΣΟΣΤΟ
ΠΕΡΙΦΕΡΕΙΑΚΗ ΕΝΟΤΗΤΑ ΔΡΑΜΑΣ	7.814	17,35%	17,35%
ΠΕΡΙΦΕΡΕΙΑΚΗ ΕΝΟΤΗΤΑ ΕΒΡΟΥ	9.761	21,67%	39,01%
ΠΕΡΙΦΕΡΕΙΑΚΗ ΕΝΟΤΗΤΑ ΘΑΣΟΥ	486	1,08%	40,09%
ΠΕΡΙΦΕΡΕΙΑΚΗ ΕΝΟΤΗΤΑ ΚΑΒΑΛΑΣ	10.503	23,31%	63,41%
ΠΕΡΙΦΕΡΕΙΑΚΗ ΕΝΟΤΗΤΑ ΞΑΝΘΗΣ	10.261	22,78%	86,18%
ΠΕΡΙΦΕΡΕΙΑΚΗ ΕΝΟΤΗΤΑ ΡΟΔΟΠΗ	6.224	13,82%	100,00%
Γενικό άθροισμα	45.049	100,00%	

Πίνακας 9. ΠΕΡΙΦΕΡΕΙΑ ΚΕΝΤΡΙΚΗΣ ΜΑΚΕΔΟΝΙΑΣ

9α. Μέση τιμή, ελάχιστη τιμή, μέγιστη τιμή και τυπική απόκλιση για ηλικία και διάρκεια ανεργίας (σε μήνες) για εγγεγραμμένους ανέργους στον ΟΑΕΔ

ΠΕΡΙΦΕΡΕΙΑ ΚΕΝΤΡΙΚΗΣ ΜΑΚΕΔΟΝΙΑΣ	ΑΡΙΘΜΟΣ ΠΑΡΑΤΗΡΗΣΕΩΝ	ΕΛΑΧΙΣΤΗ ΤΙΜΗ	ΜΕΓΙΣΤΗ ΤΙΜΗ	ΜΕΣΟΣ ΟΡΟΣ	ΤΥΠΙΚΗ ΑΠΟΚΛΙΣΗ
ΗΛΙΚΙΑ	174.653	16	78	42,8	12,2
ΜΗΝΕΣ ΑΝΕΡΓΙΑΣ	174.653	0	318	30,5	35

9β. Εγγεγραμμένοι άνεργοι στον ΟΑΕΔ κατά Περιφερειακή Ενότητα

ΠΕΡΙΦΕΡΕΙΑ ΚΕΝΤΡΙΚΗΣ ΜΑΚΕΔΟΝΙΑΣ	ΣΥΧΝΟΤΗΤΑ	ΠΟΣΟΣΤΟ	ΑΘΡΟΙΣΤΙΚΟ ΠΟΣΟΣΤΟ
ΠΕΡΙΦΕΡΕΙΑΚΗ ΕΝΟΤΗΤΑ ΗΜΑΘΙΑΣ	10.821	6,20%	6,20%
ΠΕΡΙΦΕΡΕΙΑΚΗ ΕΝΟΤΗΤΑ ΘΕΣΣΑΛΟΝΙΚΗΣ	115.258	65,99%	72,19%
ΠΕΡΙΦΕΡΕΙΑΚΗ ΕΝΟΤΗΤΑ ΚΙΛΚΙΣ	7.282	4,17%	76,36%
ΠΕΡΙΦΕΡΕΙΑΚΗ ΕΝΟΤΗΤΑ ΠΕΛΛΑΣ	10.537	6,03%	82,39%
ΠΕΡΙΦΕΡΕΙΑΚΗ ΕΝΟΤΗΤΑ ΠΙΕΡΙΑΣ	10.550	6,04%	88,43%
ΠΕΡΙΦΕΡΕΙΑΚΗ ΕΝΟΤΗΤΑ ΣΕΡΡΩΝ	11.590	6,64%	95,07%
ΠΕΡΙΦΕΡΕΙΑΚΗ ΕΝΟΤΗΤΑ ΧΑΛΚΙΔΙΚΗΣ	8.615	4,93%	100,00%
Γενικό άθροισμα	174.653	100,00%	

Πίνακες 10. ΠΕΡΙΦΕΡΕΙΑ ΔΥΤΙΚΗΣ ΜΑΚΕΔΟΝΙΑΣ

10α. Μέση τιμή, ελάχιστη τιμή, μέγιστη τιμή και τυπική απόκλιση για ηλικία και διάρκεια ανεργίας (σε μήνες) για εγγεγραμμένους ανέργους στον ΟΑΕΔ

ΠΕΡΙΦΕΡΕΙΑ ΔΥΤΙΚΗΣ ΜΑΚΕΔΟΝΙΑΣ	ΑΡΙΘΜΟΣ ΠΑΡΑΤΗΡΗΣΕΩΝ	ΕΛΑΧΙΣΤΗ ΤΙΜΗ	ΜΕΓΙΣΤΗ ΤΙΜΗ	ΜΕΣΟΣ ΟΡΟΣ	ΤΥΠΙΚΗ ΑΠΟΚΛΙΣΗ
ΗΛΙΚΙΑ	26.318	17	73	40,2	11,7
ΜΗΝΕΣ ΑΝΕΡΓΙΑΣ	26.318	0	272	30,3	34

10β. Εγγεγραμμένοι άνεργοι στον ΟΑΕΔ κατά Περιφερειακή Ενότητα

ΠΕΡΙΦΕΡΕΙΑ ΔΥΤΙΚΗΣ ΜΑΚΕΔΟΝΙΑΣ	ΣΥΧΝΟΤΗΤΑ	ΠΟΣΟΣΤΟ	ΑΘΡΟΙΣΤΙΚΟ ΠΟΣΟΣΤΟ
ΠΕΡΙΦΕΡΕΙΑΚΗ ΕΝΟΤΗΤΑ ΓΡΕΒΕΝΩΝ	2.198	8,35%	8,35%
ΠΕΡΙΦΕΡΕΙΑΚΗ ΕΝΟΤΗΤΑ ΚΑΣΤΟΡΙΑΣ	4.668	17,74%	26,09%
ΠΕΡΙΦΕΡΕΙΑΚΗ ΕΝΟΤΗΤΑ ΚΟΖΑΝΗΣ	14.979	56,92%	83,00%
ΠΕΡΙΦΕΡΕΙΑΚΗ ΕΝΟΤΗΤΑ ΦΛΩΡΙΝΑΣ	4.473	17,00%	100,00%
Γενικό άθροισμα	26.318	100,00%	

Πίνακες 11. ΠΕΡΙΦΕΡΕΙΑ ΗΠΕΙΡΟΥ

11α. Μέση τιμή, ελάχιστη τιμή, μέγιστη τιμή και τυπική απόκλιση για ηλικία και διάρκεια ανεργίας (σε μήνες) για εγγεγραμμένους ανέργους στον ΟΑΕΔ

ΠΕΡΙΦΕΡΕΙΑ ΗΠΕΙΡΟΥ	ΑΡΙΘΜΟΣ ΠΑΡΑΤΗΡΗΣΕΩΝ	ΕΛΑΧΙΣΤΗ ΤΙΜΗ	ΜΕΓΙΣΤΗ ΤΙΜΗ	ΜΕΣΟΣ ΟΡΟΣ	ΤΥΠΙΚΗ ΑΠΟΚΛΙΣΗ
ΗΛΙΚΙΑ	25.484	17	73	40,5	11,8
ΜΗΝΕΣ ΑΝΕΡΓΙΑΣ	25.484	0	317	28,5	31,5

11β. Εγγεγραμμένοι άνεργοι στον ΟΑΕΔ κατά Περιφερειακή Ενότητα

ΠΕΡΙΦΕΡΕΙΑ ΗΠΕΙΡΟΥ	ΣΥΧΝΟΤΗΤΑ	ΠΟΣΟΣΤΟ	ΑΘΡΟΙΣΤΙΚΟ ΠΟΣΟΣΤΟ
ΠΕΡΙΦΕΡΕΙΑΚΗ ΕΝΟΤΗΤΑ ΑΡΤΑΣ	5.790	22,72%	22,72%
ΠΕΡΙΦΕΡΕΙΑΚΗ ΕΝΟΤΗΤΑ ΘΕΣΠΡΩΤΙΑΣ	2.808	11,02%	33,74%
ΠΕΡΙΦΕΡΕΙΑΚΗ ΕΝΟΤΗΤΑ ΙΩΑΝΝΙΝΩΝ	12.957	50,84%	84,58%
ΠΕΡΙΦΕΡΕΙΑΚΗ ΕΝΟΤΗΤΑ ΠΡΕΒΕΖΑΣ	3.929	15,42%	100,00%
Γενικό άθροισμα	25.484	100,00%	

Πίνακας 12. ΠΕΡΙΦΕΡΕΙΑ ΘΕΣΣΑΛΙΑΣ

12α. Μέση τιμή, ελάχιστη τιμή, μέγιστη τιμή και τυπική απόκλιση για ηλικία και διάρκεια ανεργίας (σε μήνες) για εγγεγραμμένους ανέργους στον ΟΑΕΔ

ΠΕΡΙΦΕΡΕΙΑ ΘΕΣΣΑΛΙΑΣ	ΑΡΙΘΜΟΣ ΠΑΡΑΤΗΡΗΣΕΩΝ	ΕΛΑΧΙΣΤΗ ΤΙΜΗ	ΜΕΓΙΣΤΗ ΤΙΜΗ	ΜΕΣΟΣ ΟΡΟΣ	ΤΥΠΙΚΗ ΑΠΟΚΛΙΣΗ
ΗΛΙΚΙΑ	58.927	15	75	40,3	11,8
ΜΗΝΕΣ ΑΝΕΡΓΙΑΣ	58.927	0	323	29,6	32,5

12β. Εγγεγραμμένοι άνεργοι στον ΟΑΕΔ κατά Περιφερειακή Ενότητα

ΠΕΡΙΦΕΡΕΙΑ ΘΕΣΣΑΛΙΑΣ	ΣΥΧΝΟΤΗΤΑ	ΠΟΣΟΣΤΟ	ΑΘΡΟΙΣΤΙΚΟ ΠΟΣΟΣΤΟ
ΠΕΡΙΦΕΡΕΙΑΚΗ ΕΝΟΤΗΤΑ ΚΑΡΔΙΤΣΑΣ	9.327	15,83%	15,83%
ΠΕΡΙΦΕΡΕΙΑΚΗ ΕΝΟΤΗΤΑ ΛΑΡΙΣΑΣ	21.640	36,72%	52,55%
ΠΕΡΙΦΕΡΕΙΑΚΗ ΕΝΟΤΗΤΑ ΜΑΓΝΗΣΙΑΣ	17.091	29,00%	81,56%
ΠΕΡΙΦΕΡΕΙΑΚΗ ΕΝΟΤΗΤΑ ΣΠΟΡΑΔΩΝ	1.176	2,00%	83,55%
ΠΕΡΙΦΕΡΕΙΑΚΗ ΕΝΟΤΗΤΑ ΤΡΙΚΑΛΩΝ	9.693	16,45%	100,00%
Γενικό άθροισμα	58.927	100,00%	

Πίνακας 13. ΠΕΡΙΦΕΡΕΙΑ ΙΟΝΙΩΝ ΝΗΣΩΝ

13α. Μέση τιμή, ελάχιστη τιμή, μέγιστη τιμή και τυπική απόκλιση για ηλικία και διάρκεια ανεργίας (σε μήνες) για εγγεγραμμένους ανέργους στον ΟΑΕΔ

ΠΕΡΙΦΕΡΕΙΑ ΙΟΝΙΩΝ ΝΗΣΩΝ	ΑΡΙΘΜΟΣ ΠΑΡΑΤΗΡΗΣΕΩΝ	ΕΛΑΧΙΣΤΗ ΤΙΜΗ	ΜΕΓΙΣΤΗ ΤΙΜΗ	ΜΕΣΟΣ ΟΡΟΣ	ΤΥΠΙΚΗ ΑΠΟΚΛΙΣΗ
ΗΛΙΚΙΑ	9.321	15	77	41,1	12,3
ΜΗΝΕΣ ΑΝΕΡΓΙΑΣ	9.321	0	225	17,3	26,3

13β. Εγγεγραμμένοι άνεργοι στον ΟΑΕΔ κατά Περιφερειακή Ενότητα

ΠΕΡΙΦΕΡΕΙΑ ΙΟΝΙΩΝ ΝΗΣΩΝ	ΣΥΧΝΟΤΗΤΑ	ΠΟΣΟΣΤΟ	ΑΘΡΟΙΣΤΙΚΟ ΠΟΣΟΣΤΟ
ΠΕΡΙΦΕΡΕΙΑΚΗ ΕΝΟΤΗΤΑ ΖΑΚΥΝΘΟΥ	1.733	18,59%	18,59%
ΠΕΡΙΦΕΡΕΙΑΚΗ ΕΝΟΤΗΤΑ ΙΘΑΚΗΣ	35	0,38%	18,97%
ΠΕΡΙΦΕΡΕΙΑΚΗ ΕΝΟΤΗΤΑ ΚΕΡΚΥΡΑΣ	4.523	48,52%	67,49%
ΠΕΡΙΦΕΡΕΙΑΚΗ ΕΝΟΤΗΤΑ ΚΕΦΑΛΛΗΝΙΑΣ	981	10,52%	78,02%
ΠΕΡΙΦΕΡΕΙΑΚΗ ΕΝΟΤΗΤΑ ΛΕΥΚΑΔΑΣ	2.049	21,98%	100,00%
Γενικό άθροισμα	9.321	100,00%	

Πίνακες 14. ΠΕΡΙΦΕΡΕΙΑ ΔΥΤΙΚΗΣ ΕΛΛΑΔΑΣ

14α. Μέση τιμή, ελάχιστη τιμή, μέγιστη τιμή και τυπική απόκλιση για ηλικία και διάρκεια ανεργίας (σε μήνες) για εγγεγραμμένους ανέργους στον ΟΑΕΔ

ΠΕΡΙΦΕΡΕΙΑ ΔΥΤΙΚΗΣ ΕΛΛΑΔΑΣ	ΑΡΙΘΜΟΣ ΠΑΡΑΤΗΡΗΣΕΩΝ	ΕΛΑΧΙΣΤΗ ΤΙΜΗ	ΜΕΓΙΣΤΗ ΤΙΜΗ	ΜΕΣΟΣ ΟΡΟΣ	ΤΥΠΙΚΗ ΑΠΟΚΛΙΣΗ
ΗΛΙΚΙΑ	64.485	16	76	40,6	11,9
ΜΗΝΕΣ ΑΝΕΡΓΙΑΣ	64.485	0	355	31,7	34,5

14β. Εγγεγραμμένοι άνεργοι στον ΟΑΕΔ κατά Περιφερειακή Ενότητα

ΠΕΡΙΦΕΡΕΙΑ ΔΥΤΙΚΗΣ ΕΛΛΑΔΑΣ	ΣΥΧΝΟΤΗΤΑ	ΠΟΣΟΣΤΟ	ΑΘΡΟΙΣΤΙΚΟ ΠΟΣΟΣΤΟ
ΠΕΡΙΦΕΡΕΙΑΚΗ ΕΝΟΤΗΤΑ ΑΙΤΩΛΟΑΚΑΡΝΑΝΙΑΣ	20.385	31,61%	31,61%
ΠΕΡΙΦΕΡΕΙΑΚΗ ΕΝΟΤΗΤΑ ΑΧΑΪΑΣ	31.364	48,64%	80,25%
ΠΕΡΙΦΕΡΕΙΑΚΗ ΕΝΟΤΗΤΑ ΗΛΕΪΑΣ	12.736	19,75%	100,00%
Γενικό άθροισμα	64.485	100,00%	

Πίνακας 15. ΠΕΡΙΦΕΡΕΙΑ ΣΤΕΡΕΑΣ ΕΛΛΑΔΑΣ

15α. Μέση τιμή, ελάχιστη τιμή, μέγιστη τιμή και τυπική απόκλιση για ηλικία και διάρκεια ανεργίας (σε μήνες) για εγγεγραμμένους ανέργους στον ΟΑΕΔ

ΠΕΡΙΦΕΡΕΙΑ ΣΤΕΡΕΑΣ ΕΛΛΑΔΑΣ	ΑΡΙΘΜΟΣ ΠΑΡΑΤΗΡΗΣΕΩΝ	ΕΛΑΧΙΣΤΗ ΤΙΜΗ	ΜΕΓΙΣΤΗ ΤΙΜΗ	ΜΕΣΟΣ ΟΡΟΣ	ΤΥΠΙΚΗ ΑΠΟΚΛΙΣΗ
ΗΛΙΚΙΑ	38.679	17	77	41,4	11,8
ΜΗΝΕΣ ΑΝΕΡΓΙΑΣ	38.679	0	277	28,4	32,7

15β. Εγγεγραμμένοι άνεργοι στον ΟΑΕΔ κατά Περιφερειακή Ενότητα

ΠΕΡΙΦΕΡΕΙΑ ΣΤΕΡΕΑΣ ΕΛΛΑΔΑΣ	ΣΥΧΝΟΤΗΤΑ	ΠΟΣΟΣΤΟ	ΑΘΡΟΙΣΤΙΚΟ ΠΟΣΟΣΤΟ
ΠΕΡΙΦΕΡΕΙΑΚΗ ΕΝΟΤΗΤΑ ΒΟΙΩΤΙΑΣ	7.214	18,65%	18,65%
ΠΕΡΙΦΕΡΕΙΑΚΗ ΕΝΟΤΗΤΑ ΕΥΒΟΙΑΣ	17.320	44,78%	63,43%
ΠΕΡΙΦΕΡΕΙΑΚΗ ΕΝΟΤΗΤΑ ΕΥΡΥΤΑΝΙΑΣ	1.289	3,33%	66,76%
ΠΕΡΙΦΕΡΕΙΑΚΗ ΕΝΟΤΗΤΑ ΦΘΙΩΤΙΔΑΣ	10.457	27,04%	93,80%
ΠΕΡΙΦΕΡΕΙΑΚΗ ΕΝΟΤΗΤΑ ΦΩΚΙΔΑΣ	2.399	6,20%	100,00%
Γενικό άθροισμα	38.679	100,00%	

Πίνακες 16. ΠΕΡΙΦΕΡΕΙΑ ΑΤΤΙΚΗΣ

16α. Μέση τιμή, ελάχιστη τιμή, μέγιστη τιμή και τυπική απόκλιση για ηλικία και διάρκεια ανεργίας (σε μήνες) για εγγεγραμμένους ανέργους στον ΟΑΕΔ

ΠΕΡΙΦΕΡΕΙΑ ΑΤΤΙΚΗΣ	ΑΡΙΘΜΟΣ ΠΑΡΑΤΗΡΗΣΕΩΝ	ΕΛΑΧΙΣΤΗ ΤΙΜΗ	ΜΕΓΙΣΤΗ ΤΙΜΗ	ΜΕΣΟΣ ΟΡΟΣ	ΤΥΠΙΚΗ ΑΠΟΚΛΙΣΗ
ΗΛΙΚΙΑ	295.780	14	81	43,7	11,9
ΜΗΝΕΣ ΑΝΕΡΓΙΑΣ	295.780	0	341	29	33,2

16β. Εγγεγραμμένοι άνεργοι στον ΟΑΕΔ κατά Περιφερειακή Ενότητα

ΠΕΡΙΦΕΡΕΙΑ ΑΤΤΙΚΗΣ	ΣΥΧΝΟΤΗΤΑ	ΠΟΣΟΣΤΟ	ΑΘΡΟΙΣΤΙΚΟ ΠΟΣΟΣΤΟ
ΠΕΡΙΦΕΡΕΙΑΚΗ ΕΝΟΤΗΤΑ ΑΝΑΤΟΛΙΚΗΣ ΑΤΤΙΚΗΣ	36.936	12,49%	12,49%
ΠΕΡΙΦΕΡΕΙΑΚΗ ΕΝΟΤΗΤΑ ΒΟΡΕΙΟΥ ΤΟΜΕΑ ΑΘΗΝΩΝ	33.058	11,18%	23,66%
ΠΕΡΙΦΕΡΕΙΑΚΗ ΕΝΟΤΗΤΑ ΔΥΤΙΚΗΣ ΑΤΤΙΚΗΣ	17.304	5,85%	29,51%
ΠΕΡΙΦΕΡΕΙΑΚΗ ΕΝΟΤΗΤΑ ΔΥΤΙΚΟΥ ΤΟΜΕΑ ΑΘΗΝΩΝ	47.002	15,89%	45,41%
ΠΕΡΙΦΕΡΕΙΑΚΗ ΕΝΟΤΗΤΑ ΚΕΝΤΡΙΚΟΥ ΤΟΜΕΑ ΑΘΗΝΩΝ	77.297	26,13%	71,54%
ΠΕΡΙΦΕΡΕΙΑΚΗ ΕΝΟΤΗΤΑ ΝΗΣΩΝ	4.512	1,53%	73,06%
ΠΕΡΙΦΕΡΕΙΑΚΗ ΕΝΟΤΗΤΑ ΝΟΤΙΟΥ ΤΟΜΕΑ ΑΘΗΝΩΝ	37.261	12,60%	85,66%
ΠΕΡΙΦΕΡΕΙΑΚΗ ΕΝΟΤΗΤΑ ΠΕΙΡΑΙΩΣ	42.410	14,34%	100,00%
Γενικό άθροισμα	295.780	100,00%	

Πίνακας 17. ΠΕΡΙΦΕΡΕΙΑ ΠΕΛΟΠΟΝΝΗΣΟΥ

17α. Μέση τιμή, ελάχιστη τιμή, μέγιστη τιμή και τυπική απόκλιση για ηλικία και διάρκεια ανεργ

ΠΕΡΙΦΕΡΕΙΑ ΠΕΛΟΠΟΝΝΗΣΟΥ	ΑΡΙΘΜΟΣ ΠΑΡΑΤΗΡΗΣΕΩΝ	ΕΛΑΧΙΣΤΗ ΤΙΜΗ	ΜΕΓΙΣΤΗ ΤΙΜΗ	ΜΕΣΟΣ ΟΡΟΣ	ΤΥΠΙΚΗ ΑΠΟΚΛΙΣΗ
ΗΛΙΚΙΑ	32.315	16	78	40,5	11,7
ΜΗΝΕΣ ΑΝΕΡΓΙΑΣ	32.315	0	259	26,5	30,3

ίας (σε μήνες) για εγγεγραμμένους ανέργους στον ΟΑΕΔ

17β. Εγγεγραμμένοι άνεργοι στον ΟΑΕΔ κατά Περιφερειακή Ενότητα

ΠΕΡΙΦΕΡΕΙΑ ΠΕΛΟΠΟΝΝΗΣΟΥ	ΣΥΧΝΟΤΗΤΑ	ΠΟΣΟΣΤΟ	ΑΘΡΟΙΣΤΙΚΟ ΠΟΣΟΣΤΟ
ΠΕΡΙΦΕΡΕΙΑΚΗ ΕΝΟΤΗΤΑ ΑΡΓΟΛΙΔΑΣ	4.135	12,80%	12,80%
ΠΕΡΙΦΕΡΕΙΑΚΗ ΕΝΟΤΗΤΑ ΑΡΚΑΔΙΑΣ	5.004	15,49%	28,28%
ΠΕΡΙΦΕΡΕΙΑΚΗ ΕΝΟΤΗΤΑ ΚΟΡΙΝΘΙΑΣ	9.127	28,24%	56,52%
ΠΕΡΙΦΕΡΕΙΑΚΗ ΕΝΟΤΗΤΑ ΛΑΚΩΝΙΑΣ	3.434	10,63%	67,15%
ΠΕΡΙΦΕΡΕΙΑΚΗ ΕΝΟΤΗΤΑ ΜΕΣΣΗΝΙΑΣ	10.615	32,85%	100,00%
Γενικό άθροισμα	32.315	100,00%	

Πίνακας 18. ΠΕΡΙΦΕΡΕΙΑ ΒΟΡΕΙΟΥ ΑΙΓΑΙΟΥ

18α. Μέση τιμή, ελάχιστη τιμή, μέγιστη τιμή και τυπική απόκλιση για ηλικία και διάρκεια ανεργίας (σε μήνες) για εγγεγραμμένους ανέργους στον ΟΑΕΔ

ΠΕΡΙΦΕΡΕΙΑ ΒΟΡΕΙΟΥ ΑΙΓΑΙΟΥ	ΑΡΙΘΜΟΣ ΠΑΡΑΤΗΡΗΣΕΩΝ	ΕΛΑΧΙΣΤΗ ΤΙΜΗ	ΜΕΓΙΣΤΗ ΤΙΜΗ	ΜΕΣΟΣ ΟΡΟΣ	ΤΥΠΙΚΗ ΑΠΟΚΛΙΣΗ
ΗΛΙΚΙΑ	12.815	17	72	39,5	11,7
ΜΗΝΕΣ ΑΝΕΡΓΙΑΣ	12.815	0	233	20,6	26,2

18β. Εγγεγραμμένοι άνεργοι στον ΟΑΕΔ κατά Περιφερειακή Ενότητα

ΠΕΡΙΦΕΡΕΙΑ ΒΟΡΕΙΟΥ ΑΙΓΑΙΟΥ	ΣΥΧΝΟΤΗΤΑ	ΠΟΣΟΣΤΟ	ΑΘΡΟΙΣΤΙΚΟ ΠΟΣΟΣΤΟ
ΠΕΡΙΦΕΡΕΙΑΚΗ ΕΝΟΤΗΤΑ ΙΚΑΡΙΑΣ	824	6,43%	6,43%
ΠΕΡΙΦΕΡΕΙΑΚΗ ΕΝΟΤΗΤΑ ΛΕΣΒΟΥ	5.239	40,88%	47,31%
ΠΕΡΙΦΕΡΕΙΑΚΗ ΕΝΟΤΗΤΑ ΛΗΜΝΟΥ	850	6,63%	53,94%
ΠΕΡΙΦΕΡΕΙΑΚΗ ΕΝΟΤΗΤΑ ΣΑΜΟΥ	2.674	20,87%	74,81%
ΠΕΡΙΦΕΡΕΙΑΚΗ ΕΝΟΤΗΤΑ ΧΙΟΥ	3.228	25,19%	100,00%
Γενικό άθροισμα	12.815	100,00%	

Πίνακας 19. ΠΕΡΙΦΕΡΕΙΑ ΝΟΤΙΟΥ ΑΙΓΑΙΟΥ

19α. Μέση τιμή, ελάχιστη τιμή, μέγιστη τιμή και τυπική απόκλιση για ηλικία και διάρκεια ανεργίας (σε μήνες) για εγγεγραμμένους ανέργους στον ΟΑΕΔ

ΠΕΡΙΦΕΡΕΙΑ ΝΟΤΙΟΥ ΑΙΓΑΙΟΥ	ΑΡΙΘΜΟΣ ΠΑΡΑΤΗΡΗΣΕΩΝ	ΕΛΑΧΙΣΤΗ ΤΙΜΗ	ΜΕΓΙΣΤΗ ΤΙΜΗ	ΜΕΣΟΣ ΟΡΟΣ	ΤΥΠΙΚΗ ΑΠΟΚΛΙΣΗ
ΗΛΙΚΙΑ	12.389	17	77	40,1	12
ΜΗΝΕΣ ΑΝΕΡΓΙΑΣ	12.389	0	240	19	28,2

19β. Εγγεγραμμένοι άνεργοι στον ΟΑΕΔ κατά Περιφερειακή Ενότητα

ΠΕΡΙΦΕΡΕΙΑ ΝΟΤΙΟΥ ΑΙΓΑΙΟΥ	ΣΥΧΝΟΤΗΤΑ	ΠΟΣΟΣΤΟ	ΑΘΡΟΙΣΤΙΚΟ ΠΟΣΟΣΤΟ
ΠΕΡΙΦΕΡΕΙΑΚΗ ΕΝΟΤΗΤΑ ΑΝΔΡΟΥ	328	2,65%	2,65%
ΠΕΡΙΦΕΡΕΙΑΚΗ ΕΝΟΤΗΤΑ ΘΗΡΑΣ	597	4,82%	7,47%
ΠΕΡΙΦΕΡΕΙΑΚΗ ΕΝΟΤΗΤΑ ΚΑΛΥΜΝΟΥ	1.545	12,47%	19,94%
ΠΕΡΙΦΕΡΕΙΑΚΗ ΕΝΟΤΗΤΑ ΚΑΡΠΑΘΟΥ	203	1,64%	21,58%
ΠΕΡΙΦΕΡΕΙΑΚΗ ΕΝΟΤΗΤΑ ΚΕΑΣ - ΚΥΘΝΟΥ	111	0,90%	22,47%
ΠΕΡΙΦΕΡΕΙΑΚΗ ΕΝΟΤΗΤΑ ΚΩ	961	7,76%	30,23%
ΠΕΡΙΦΕΡΕΙΑΚΗ ΕΝΟΤΗΤΑ ΜΗΛΟΥ	156	1,26%	31,49%
ΠΕΡΙΦΕΡΕΙΑΚΗ ΕΝΟΤΗΤΑ ΜΥΚΟΝΟΥ	330	2,66%	34,15%
ΠΕΡΙΦΕΡΕΙΑΚΗ ΕΝΟΤΗΤΑ ΝΑΞΟΥ	1.078	8,70%	42,85%
ΠΕΡΙΦΕΡΕΙΑΚΗ ΕΝΟΤΗΤΑ ΠΑΡΟΥ	1.242	10,03%	52,88%
ΠΕΡΙΦΕΡΕΙΑΚΗ ΕΝΟΤΗΤΑ ΡΟΔΟΥ	3.608	29,12%	82,00%
ΠΕΡΙΦΕΡΕΙΑΚΗ ΕΝΟΤΗΤΑ ΣΥΡΟΥ	1.800	14,53%	96,53%
ΠΕΡΙΦΕΡΕΙΑΚΗ ΕΝΟΤΗΤΑ ΤΗΝΟΥ	430	3,47%	100,00%
Γενικό άθροισμα	12.389	100,00%	

2. ΟΙ ΕΠΑΓΓΕΛΜΑΤΙΚΕΣ ΕΙΔΙΚΟΤΗΤΕΣ ΤΩΝ ΑΝΕΡΓΩΝ

2.1 ΤΑΞΙΝΟΜΗΣΗ ΤΩΝ ΑΝΕΡΓΩΝ ΒΑΣΕΙ ΤΗΣ ΕΠΑΓΓΕΛΜΑΤΙΚΗΣ ΕΙΔΙΚΟΤΗΤΑΣ ΠΟΥ ΔΗΛΩΣΑΝ ΟΤΙ ΑΝΑΖΗΤΟΥΝ³

2.1.1 ΤΑΞΙΝΟΜΗΣΗ ΤΩΝ ΑΝΕΡΓΩΝ ΣΤΙΣ ΓΕΝΙΚΕΣ ΚΑΤΗΓΟΡΙΕΣ ΤΩΝ ΕΠΑΓΓΕΛΜΑΤΩΝ (1ΨΗΦΙΑ ΚΑΤΑΤΑΞΗ ΣΤΕΠ'92)

Η ανάλυση των επαγγελματικών ειδικοτήτων των ανέργων στη γενική ταξινόμηση των επαγγελμάτων (1ψήφια κατάταξη, ΣΤΕΠ'92) για το επάγγελμα που αναζητούν, έδειξε υψηλή συγκέντρωση στις εξής κατηγορίες επαγγελμάτων:

- Ανειδίκευτοι εργάτες, χειρώνακτες και μικροεπαγγελματίες (28,74% των ανέργων)
- Απασχολούμενοι στην παροχή υπηρεσιών και πωλητές σε καταστήματα και υπαίθριες αγορές (20,04%)
- Υπάλληλοι γραφείου και ασκούντες συναφή επαγγέλματα (19,26%)⁴
- Πρόσωπα που ασκούν επιστημονικά, καλλιτεχνικά και συναφή επαγγέλματα (10,85%)
- Ειδικευμένοι τεχνίτες και ασκούντες συναφή τεχνικά επαγγέλματα (9,18%)
- Τεχνολόγοι, τεχνικοί βοηθοί και ασκούντες συναφή επαγγέλματα (7,59%)
- Χειριστές σταθερών βιομηχανικών εγκαταστάσεων, μηχανημάτων και εξοπλισμού και συναρμολογητές (μονταδόροι), (3,45%)

³ Πρόκειται για τις Επαγγελματικές Ειδικότητες στις οποίες οι άνεργοι δήλωσαν ότι αναζητούν εργασία (βάσει της επαγγελματικής τους εμπειρίας, ή των πτυχίων και προσόντων που διαθέτουν).

⁴ Θα πρέπει να σημειωθεί ότι η καταγραφή των ανέργων στην επαγγελματική κατηγορία των Υπαλλήλων γραφείου είναι ετερόκλητη, επομένως τα αποτελέσματα για αυτή την επαγγελματική κατηγορία θα πρέπει να λαμβάνονται υπόψη με επιφύλαξη.

Πίνακας 21. Εγγεγραμμένοι άνεργοι στον ΟΑΕΔ κατά μονοψήφια επαγγελματική ειδικότητα που δήλωσαν ότι αναζητούν

ΕΠΑΓΓΕΛΜΑ ΠΟΥ ΑΝΑΖΗΤΑ ΜΟΝΟΨΗΦΙΑ ΤΑΞΙΝΟΜΗΣΗ	ΣΥΧΝΟΤΗΤΑ	ΠΟΣΟΣΤΟ
ΑΝΕΙΔΙΚΕΥΤΟΙ ΕΡΓΑΤΕΣ, ΧΕΙΡΩΝΑΚΤΕΣ ΚΑΙ ΜΙΚΡΟΕΠΑΓΓΕΛΜΑΤΙΕΣ	217.147	28,74%
ΑΠΑΣΧΟΛΟΥΜΕΝΟΙ ΣΤΗΝ ΠΑΡΟΧΗ ΥΠΗΡΕΣΙΩΝ ΚΑΙ ΠΩΛΗΤΕΣ ΣΕ ΚΑΤΑΣΤΗΜΑΤΑ ΚΑΙ ΥΠΑΙΘΡΙΕΣ ΑΓΟΡΕΣ	151.386	20,04%
ΥΠΑΛΛΗΛΟΙ ΓΡΑΦΕΙΟΥ ΚΑΙ ΑΣΚΟΥΝΤΕΣ ΣΥΝΑΦΗ ΕΠΑΓΓΕΛΜΑΤΑ	145.549	19,26%
ΠΡΟΣΩΠΑ ΠΟΥ ΑΣΚΟΥΝ ΕΠΙΣΤΗΜΟΝΙΚΑ, ΚΑΛΛΙΤΕΧΝΙΚΑ ΚΑΙ ΣΥΝΑΦΗ ΕΠΑΓΓΕΛΜΑΤΑ	82.004	10,85%
ΕΙΔΙΚΕΥΜΕΝΟΙ ΤΕΧΝΙΤΕΣ ΚΑΙ ΑΣΚΟΥΝΤΕΣ ΣΥΝΑΦΗ ΤΕΧΝΙΚΑ ΕΠΑΓΓΕΛΜΑΤΑ	69.381	9,18%
ΤΕΧΝΟΛΟΓΟΙ, ΤΕΧΝΙΚΟΙ ΒΟΗΘΟΙ ΚΑΙ ΑΣΚΟΥΝΤΕΣ ΣΥΝΑΦΗ ΕΠΑΓΓΕΛΜΑΤΑ	57.317	7,59%
ΧΕΙΡΙΣΤΕΣ ΣΤΑΘΕΡΩΝ ΒΙΟΜΗΧΑΝΙΚΩΝ ΕΓΚΑΤΑΣΤΑΣΕΩΝ, ΜΗΧΑΝΗΜΑΤΩΝ ΚΑΙ ΕΞΟΠΛΙΣΜΟΥ ΚΑΙ ΣΥΝΑΡΜΟΛΟΓΗΤΕΣ (ΜΟΝΤΑΔΟΡΟΙ)	26.058	3,45%
ΜΕΛΗ ΤΩΝ ΒΟΥΛΕΥΟΜΕΝΩΝ ΣΩΜΑΤΩΝ: ΑΝΩΤΕΡΑ ΔΙΟΙΚΗΤΙΚΑ ΚΑΙ ΔΙΕΥΘΥΝΤΙΚΑ ΣΤΕΛΕΧΗ ΤΟΥ ΔΗΜΟΣΙΟΥ ΚΑΙ ΤΟΥ ΙΔΙΩΤΙΚΟΥ ΤΟΜΕΑ	4.199	0,56%
ΕΙΔΙΚΕΥΜΕΝΟΙ ΓΕΩΡΓΟΙ, ΚΤΗΝΟΤΡΟΦΟΙ, ΔΑΣΟΚΟΜΟΙ ΚΑΙ ΑΛΙΕΙΣ	2.432	0,32%
ΕΝΟΠΛΕΣ ΔΥΝΑΜΕΙΣ	65	0,01%
	755.538	100,00%

2.1.2 ΤΑΞΙΝΟΜΗΣΗ ΤΩΝ ΑΝΕΡΓΩΝ ΣΤΙΣ ΑΝΑΛΥΤΙΚΟΤΕΡΕΣ ΚΑΤΗΓΟΡΙΕΣ ΤΩΝ ΕΠΑΓΓΕΛΜΑΤΩΝ (2ΨΗΦΙΑ ΚΑΤΑΤΑΞΗ ΣΤΕΠ'92)⁵

Η ταξινόμηση των ανέργων κατά 2ψήφιο κωδικό επαγγέλματος δίνει αναλυτικότερες πληροφορίες για τις επαγγελματικές ειδικότητες που αναζητούν. Σύμφωνα με αυτή την κατάταξη, τα επαγγέλματα με την υψηλότερη προσφορά εργασίας είναι τα εξής:

- Υπάλληλοι γραφείου (17,54% του συνόλου)
- Μοντέλα, πωλητές και ασκούντες συναφή επαγγέλματα (10,90%)
- Απασχολούμενοι στην παροχή προσωπικών υπηρεσιών (10,17%)
- Πλανόδιοι πωλητές, οικιακοί βοηθοί (8,64%)
- Ανειδίκευτοι εργάτες ορυχείων, κατασκευών, μεταποίησης και μεταφορών (8,53%)
- Τεχνίτες ανέγερσης και αποπεράτωσης κτιρίων και άλλων δομικών έργων (5,70%)

Πίνακας 22. Εγγεγραμμένοι άνεργοι στον ΟΑΕΔ κατά διψήφια επαγγελματική ειδικότητα που δήλωσαν ότι αναζητούν

ΕΠΑΓΓΕΛΜΑ ΠΟΥ ΑΝΑΖΗΤΑ ΔίΨΗΦΙΑ ΤΑΞΙΝΟΜΗΣΗ	ΣΥΧΝΟΤΗΤΑ	ΠΟΣΟΣΤΟ
ΥΠΑΛΛΗΛΟΙ ΓΡΑΦΕΙΟΥ	120.428	17,54%
ΜΟΝΤΕΛΑ, ΠΩΛΗΤΕΣ ΚΑΙ ΑΣΚΟΥΝΤΕΣ ΣΥΝΑΦΗ ΕΠΑΓΓΕΛΜΑΤΑ	74.819	10,90%
ΑΠΑΣΧΟΛΟΥΜΕΝΟΙ ΣΤΗΝ ΠΑΡΟΧΗ ΠΡΟΣΩΠΙΚΩΝ ΥΠΗΡΕΣΙΩΝ	69.846	10,17%
ΠΛΑΝΟΔΙΟΙ ΠΩΛΗΤΕΣ, ΟΙΚΙΑΚΟΙ ΒΟΗΘΟΙ Κ.Π.Α.Ε.	59.307	8,64%
ΑΝΕΙΔΙΚΕΥΤΟΥ ΕΡΓΑΤΕΣ ΟΡΥΧΕΙΩΝ, ΚΑΤΑΣΚΕΥΩΝ, ΜΕΤΑΠΟΙΗΣΗΣ ΚΑΙ ΜΕΤΑΦΟΡΩΝ	58.549	8,53%
ΤΕΧΝΙΤΕΣ ΑΝΕΓΕΡΣΗΣ ΚΑΙ ΑΠΟΠΕΡΑΤΩΣΗΣ ΚΤΙΡΙΩΝ ΚΑΙ ΑΛΛΩΝ ΔΟΜΙΚΩΝ ΕΡΓΩΝ	39.112	5,70%
ΠΡΟΣΩΠΑ ΑΣΚΟΥΝΤΑ ΕΠΙΣΤΗΜΟΝΙΚΑ, ΚΑΛΛΙΤΕΧΝΙΚΑ ΚΑΙ ΣΥΝΑΦΗ ΕΠΑΓΓΕΛΜΑΤΑ Μ.Α.Κ.	26.075	3,80%
ΓΕΝΙΚΩΝ ΚΑΘΗΚΟΝΤΩΝ	24.086	3,51%
ΕΚΠΑΙΔΕΥΤΙΚΟΙ	23.460	3,42%

⁵ Πρόκειται για τον αριθμό των ανέργων για τους οποίους υπάρχει καταγραφή της ειδικότητας που αναζητούν σε 2ψήφιο κωδικό ΣΤΕΠ'92.

ΣΥΣΤΗΜΑ ΔΙΑΓΝΩΣΗΣ ΑΝΑΓΚΩΝ ΑΓΟΡΑΣ ΕΡΓΑΣΙΑΣ ΟΑΕΔ

ΕΙΔΙΚΕΥΜΕΝΟΙ ΕΠΙ ΤΩΝ ΠΩΛΗΣΕΩΝ ΧΡΗΜΑΤΙΣΤΕΣ, ΚΤΗΜΑΤΟΜΕΣΙΤΕΣ, ΑΠΑΣΧΟΛΟΥΜΕΝΟΙ ΣΤΗΝ ΕΞΥΠΗΡΕΤΗΣΗ ΕΠΙΧΕΙΡΗΣΕΩΝ ΕΝ ΓΕΝΕΙ ΚΑΙ ΑΣΚΟΥΝΤΕΣ ΣΥΝΑΦΗ ΕΠΑΓΓΕΛΜΑΤΑ	22.060	3,21%
ΤΕΧΝΟΛΟΓΟΙ ΚΑΙ ΤΕΧΝΙΚΟΙ ΒΟΗΘΟΙ ΤΩΝ ΕΠΙΣΤΗΜΩΝ ΒΙΟΛΟΓΙΑΣ ΚΑΙ ΥΓΕΙΑΣ	21.245	3,09%
ΟΔΗΓΟΙ ΜΕΣΩΝ ΜΕΤΑΦΟΡΑΣ ΚΑΙ ΧΕΙΡΙΣΤΕΣ ΚΙΝΗΤΟΥ ΕΞΟΠΛΙΣΜΟΥ	20.093	2,93%
ΥΠΑΛΛΗΛΟΙ ΓΡΑΦΕΙΟΥ ΚΑΙ ΑΣΚΟΥΝΤΕΣ ΣΥΝΑΦΗ ΕΠΑΓΓΕΛΜΑΤΑ	14.539	2,12%
ΦΥΣΙΚΟΙ, ΜΑΘΗΜΑΤΙΚΟΙ ΚΑΙ ΑΣΚΟΥΝΤΕΣ ΣΥΝΑΦΗ ΕΠΑΓΓΕΛΜΑΤΑ	11.546	1,68%
ΤΕΧΝΟΛΟΓΟΙ ΚΑΙ ΤΕΧΝΙΚΟΙ ΒΟΗΘΟΙ ΤΩΝ ΕΠΙΣΤΗΜΩΝ ΤΗΣ ΦΥΣΙΚΗΣ ΚΑΙ ΤΗΣ ΜΗΧΑΝΙΚΗΣ ΚΑΙ ΑΣΚΟΥΝΤΕΣ ΣΥΝΑΦΗ ΕΠΑΓΓΕΛΜΑΤΑ	10.797	1,57%
ΥΠΑΛΛΗΛΟΙ ΕΞΥΠΗΡΕΤΗΣΗΣ ΠΕΛΑΤΩΝ	10.582	1,54%
ΑΡΧΙΤΕΚΤΟΝΕΣ, ΜΗΧΑΝΙΚΟΙ ΚΑΙ ΑΣΚΟΥΝΤΕΣ ΣΥΝΑΦΗ ΕΠΑΓΓΕΛΜΑΤΑ	8.606	1,25%
ΜΗΧΑΝΙΚΟΙ, ΕΦΑΡΜΟΣΤΕΣ ΚΑΙ ΣΥΝΤΗΡΗΤΕΣ ΜΗΧΑΝΩΝ ΚΑΙ ΗΛΕΚΤΡΙΚΟΥ ΚΑΙ ΗΛΕΚΤΡΟΝΙΚΟΥ ΕΞΟΠΛΙΣΜΟΥ	8.575	1,25%
ΒΙΟΛΟΓΟΙ ΕΝ ΓΕΝΕΙ, ΙΑΤΡΟΙ ΚΑΙ ΑΣΚΟΥΝΤΕΣ ΣΥΝΑΦΗ ΕΠΑΓΓΕΛΜΑΤΑ	6.862	1,00%
ΤΕΧΝΙΤΕΣ ΥΦΑΝΤΟΥΡΓΙΑΣ, ΕΙΔΩΝ ΕΝΔΥΣΕΩΣ ΚΑΙ ΑΣΚΟΥΝΤΕΣ ΣΥΝΑΦΗ ΕΠΑΓΓΕΛΜΑΤΑ	6.727	0,98%
ΑΝΙΔΕΙΚΕΥΤΟΥ ΑΓΡΕΡΓΑΤΕΣ, ΑΛΙΕΡΓΑΤΕΣ ΚΑΙ ΑΣΚΟΥΝΤΕΣ ΣΥΝΑΦΗ ΕΠΑΓΓΕΛΜΑΤΑ	6.349	0,92%
ΤΕΧΝΙΤΕΣ ΕΠΕΞΕΡΓΑΣΙΑΣ ΤΡΟΦΙΜΩΝ ΚΑΙ ΑΣΚΟΥΝΤΕΣ ΣΥΝΑΦΗ ΕΠΑΓΓΕΛΜΑΤΑ	5.945	0,87%
ΑΠΑΣΧΟΛΟΥΜΕΝΟΙ ΣΤΗΝ ΠΑΡΟΧΗ ΥΠΗΡΕΣΙΩΝ ΠΡΟΣΤΑΣΙΑΣ	5.014	0,73%
ΛΟΓΙΣΤΕΣ ΚΑΙ ΑΛΛΑ ΣΤΕΛΕΧΗ ΕΠΙΧΕΙΡΗΣΕΩΝ	4.873	0,71%
ΧΥΤΕΣ ΜΕΤΑΛΛΩΝ, ΣΥΓΚΟΛΛΗΤΕΣ, ΕΛΑΣΜΑΤΟΥΡΓΟΙ , ΤΕΧΝΙΤΕΣ ΜΕΤΑΛΛΙΚΩΝ ΔΟΜΙΚΩΝ ΚΑΤΑΣΚΕΥΩΝ, ΣΙΔΗΡΟΥΡΓΟΙ ΚΑΙ ΑΣΚΟΥΝΤΕΣ ΣΥΝΑΦΗ ΕΠΑΓΓΕΛΜΑΤΑ	4.016	0,58%
ΒΟΗΘΗΤΙΚΟ ΔΙΔΑΚΤΙΚΟ ΠΡΟΣΩΠΙΚΟ	3.052	0,44%
ΤΕΧΝΙΤΕΣ ΠΟΥ ΕΚΤΕΛΟΥΝ ΕΡΓΑΣΙΕΣ ΑΚΡΙΒΕΙΑΣ, ΧΕΙΡΟΤΕΧΝΕΣ, ΤΥΠΟΓΡΑΦΟΙ ΚΑΙ ΑΣΚΟΥΝΤΕΣ ΣΥΝΑΦΗ ΕΠΑΓΓΕΛΜΑΤΑ	2.605	0,38%
ΔΙΕΥΘΥΝΟΝΤΕΣ ΕΠΙΧΕΙΡΗΜΑΤΙΕΣ ΚΑΙ ΠΡΟΪΣΤΑΜΕΝΟΙ ΜΙΚΡΩΝ ΔΗΜΟΣΙΩΝ Η ΙΔΙΩΤΙΚΩΝ ΕΠΙΧΕΙΡΗΣΕΩΝ (ΜΕ ΑΠΑΣΧΟΛΗΣΗ ΜΕΧΡΙ 9 ΠΡΟΣΩΠΑ)	2.442	0,36%
ΓΕΩΡΓΟΙ ΕΙΔΙΚΕΥΜΕΝΟΙ ΚΥΡΙΩΣ ΣΕ ΜΙΑ ΕΤΗΣΙΑ ΚΑΛΛΙΕΡΓΕΙΑ	1.771	0,26%
ΑΠΑΣΧΟΛΟΥΜΕΝΟΙ ΣΤΗΝ ΠΑΡΟΧΗ ΥΠΗΡΕΣΙΩΝ ΚΑΙ ΠΩΛΗΤΕΣ ΣΕ ΚΑΤΑΣΤΗΜΑΤΑ ΚΑΙ ΥΠΑΙΘΡΙΕΣ ΑΓΟΡΕΣ	1.707	0,25%
ΔΙΕΥΘΥΝΟΝΤΕΣ ΚΑΙ ΑΝΩΤΕΡΑ ΣΤΕΛΕΧΗ ΜΕΓΑΛΩΝ ΔΗΜΟΣΙΩΝ ΚΑΙ ΙΔΙΩΤΙΚΩΝ ΕΠΙΧΕΙΡΗΣΕΩΝ ΚΑΙ ΟΡΓΑΝΙΣΜΩΝ (ΜΕ ΑΠΑΣΧΟΛΗΣΗ 10 ΠΡΟΣΩΠΑ ΚΑΙ ΠΑΝΩ)	1.509	0,22%
ΧΕΙΡΙΣΤΕΣ ΣΤΑΘΕΡΩΝ ΒΙΟΜΗΧΑΝΙΚΩΝ ΕΓΚΑΤΑΣΤΑΣΕΩΝ	1.449	0,21%
ΤΕΧΝΙΤΕΣ ΕΠΕΞΕΡΓΑΣΙΑΣ ΞΥΛΟΥ, ΕΠΙΠΛΟΠΟΙΟΙ ΚΑΙ ΑΣΚΟΥΝΤΕΣ ΣΥΝΑΦΗ ΕΠΑΓΓΕΛΜΑΤΑ	1.361	0,20%
ΧΕΙΡΙΣΤΕΣ ΜΗΧΑΝΩΝ ΠΑΡΑΓΩΓΗΣ ΕΙΔΩΝ ΔΙΑΤΡΟΦΗΣ, ΠΟΤΩΝ ΚΑΙ ΚΑΠΝΟΥ	1.224	0,18%
ΣΥΝΑΡΜΟΛΟΓΗΤΕΣ (ΜΟΝΤΑΔΟΡΟΙ) ΚΑΙ ΧΕΙΡΙΣΤΕΣ ΜΗΧΑΝΗΜΑΤΩΝ Μ.Α.Κ.	1.071	0,16%
ΧΕΙΡΙΣΤΕΣ ΜΗΧΑΝΩΝ ΠΑΡΑΓΩΓΗΣ ΚΛΩΣΤΟΥΦΑΝΤΟΥΡΓΙΚΩΝ ΠΡΟΪΟΝΤΩΝ, ΓΟΥΝΙΝΩΝ ΚΑΙ ΔΕΡΜΑΤΙΝΩΝ ΠΡΟΪΟΝΤΩΝ	893	0,13%

ΣΥΣΤΗΜΑ ΔΙΑΓΝΩΣΗΣ ΑΝΑΓΚΩΝ ΑΓΟΡΑΣ ΕΡΓΑΣΙΑΣ ΟΑΕΔ

ΕΙΔΙΚΕΥΜΕΝΟΙ ΤΕΧΝΙΤΕΣ ΚΑΙ ΑΣΚΟΥΝΤΕΣ ΣΥΝΑΦΗ ΤΕΧΝΙΚΑ ΕΠΑΓΓΕΛΜΑΤΑ	677	0,10%
ΧΕΙΡΙΣΤΕΣ ΜΗΧΑΝΩΝ ΠΑΡΑΓΩΓΗΣ ΠΡΟΪΟΝΤΩΝ ΑΠΟ ΜΕΤΑΛΛΑ ΚΑΙ ΟΡΥΚΤΑ	577	0,08%
ΝΟΜΙΚΟΙ ΕΝ ΓΕΝΕΙ	435	0,06%
ΜΕΤΑΛΛΩΡΥΧΟΙ, ΛΑΤΟΜΟΙ ΚΑΙ ΑΣΚΟΥΝΤΕΣ ΣΥΝΑΦΗ ΕΠΑΓΓΕΛΜΑΤΑ	363	0,05%
ΧΕΙΡΙΣΤΕΣ ΜΗΧΑΝΩΝ ΠΑΡΑΓΩΓΗΣ ΠΡΟΪΟΝΤΩΝ ΞΥΛΟΥ ΚΑΙ ΧΑΡΤΙΟΥ: ΧΕΙΡΙΣΤΕΣ ΕΚΤΥΠΩΤΙΚΩΝ ΕΝ ΓΕΝΕΙ ΜΗΧΑΝΗΜΑΤΩΝ	358	0,05%
ΧΕΙΡΙΣΤΕΣ ΜΗΧΑΝΩΝ ΠΑΡΑΓΩΓΗΣ ΧΗΜΙΚΩΝ ΠΡΟΪΟΝΤΩΝ ΚΑΙ ΠΡΟΪΟΝΤΩΝ ΑΠΟ ΠΛΑΣΤΙΚΟ ΚΑΙ ΚΑΟΥΤΣΟΥΚ	344	0,05%
ΔΑΣΟΚΟΜΟΙ, ΥΛΟΤΟΜΟΙ ΚΑΙ ΑΣΚΟΥΝΤΕΣ ΣΥΝΑΦΗ ΕΠΑΓΓΕΛΜΑΤΑ	252	0,04%
ΜΕΛΗ ΤΩΝ ΒΟΥΛΕΥΟΜΕΝΩΝ ΣΩΜΑΤΩΝ ΚΑΙ ΑΝΩΤΕΡΑ ΔΙΟΙΚΗΤΙΚΑ ΣΤΕΛΕΧΗ ΤΗΣ ΔΗΜΟΣΙΑΣ ΔΙΟΙΚΗΣΗΣ ΚΑΙ ΤΩΝ ΟΡΓΑΝΙΣΜΩΝ ΕΙΔΙΚΩΝ ΣΥΜΦΕΡΟΝΤΩΝ	230	0,03%
ΤΕΧΝΟΛΟΓΟΙ, ΤΕΧΝΙΚΟΙ ΒΟΗΘΟΙ ΚΑΙ ΑΣΚΟΥΝΤΕΣ ΣΥΝΑΦΗ ΕΠΑΓΓΕΛΜΑΤΑ	163	0,02%
ΕΙΔΙΚΕΥΜΕΝΟΙ ΚΤΗΝΟΤΡΟΦΟΙ, ΠΤΗΝΟΤΡΟΦΟΙ Κ.Π.Α.Ε.	158	0,02%
ΠΡΟΣΩΠΑ ΠΟΥ ΑΣΚΟΥΝ ΕΠΙΣΤΗΜΟΝΙΚΑ, ΚΑΛΛΙΤΕΧΝΙΚΑ ΚΑΙ ΣΥΝΑΦΗ ΕΠΑΓΓΕΛΜΑΤΑ	147	0,02%
ΕΙΔΙΚΕΥΜΕΝΟΙ ΑΛΙΕΙΣ ΚΑΙ ΑΣΚΟΥΝΤΕΣ ΣΥΝΑΦΗ ΕΠΑΓΓΕΛΜΑΤΑ	146	0,02%
ΕΝΟΠΛΕΣ ΔΥΝΑΜΕΙΣ	65	0,01%
ΓΕΩΡΓΟΙ ΕΙΔΙΚΕΥΜΕΝΟΙ ΚΥΡΙΩΣ ΣΤΗΝ ΚΑΛΛΙΕΡΓΕΙΑ ΔΕΝΔΡΩΝ ΚΑΙ ΣΤΑΦΙΔΑΜΠΕΛΩΝ	62	0,01%
ΧΕΙΡΙΣΤΕΣ ΣΤΑΘΕΡΩΝ ΒΙΟΜΗΧΑΝΙΚΩΝ ΕΓΚΑΤΑΣΤΑΣΕΩΝ, ΜΗΧΑΝΗΜΑΤΩΝ ΚΑΙ ΕΞΟΠΛΙΣΜΟΥ ΚΑΙ ΣΥΝΑΡΜΟΛΟΓΗΤΕΣ (ΜΟΝΤΑΔΟΡΟΙ)	49	0,01%
ΓΕΩΡΓΟΙ ΠΟΛΥΚΑΛΛΙΕΡΓΗΤΕΣ	41	0,01%
ΜΕΛΗ ΤΩΝ ΒΟΥΛΕΥΟΜΕΝΩΝ ΣΩΜΑΤΩΝ: ΑΝΩΤΕΡΑ ΔΙΟΙΚΗΤΙΚΑ ΚΑΙ ΔΙΕΥΘΥΝΤΙΚΑ ΣΤΕΛΕΧΗ ΤΟΥ ΔΗΜΟΣΙΟΥ ΚΑΙ ΤΟΥ ΙΔΙΩΤΙΚΟΥ ΤΟΜΕΑ	18	0,00%
ΕΙΔΙΚΕΥΜΕΝΟΙ ΓΕΩΡΓΟΙ, ΚΤΗΝΟΤΡΟΦΟΙ, ΔΑΣΟΚΟΜΟΙ ΚΑΙ ΑΛΙΕΙΣ	2	0,00%
	686.682	100,00%

2.2 ΤΑΞΙΝΟΜΗΣΗ ΤΩΝ ΑΝΕΡΓΩΝ ΣΤΙΣ ΕΠΑΓΓΕΛΜΑΤΙΚΕΣ ΕΙΔΙΚΟΤΗΤΕΣ ΒΑΣΕΙ ΤΗΣ ΤΕΛΕΥΤΑΙΑΣ ΑΣΚΗΣΗΣ ΕΠΑΓΓΕΛΜΑΤΟΣ⁶

2.2.1 ΤΑΞΙΝΟΜΗΣΗ ΤΩΝ ΑΝΕΡΓΩΝ ΣΤΙΣ ΓΕΝΙΚΕΣ ΚΑΤΗΓΟΡΙΕΣ ΤΩΝ ΕΠΑΓΓΕΛΜΑΤΩΝ (1ΨΗΦΙΑ ΚΑΤΑΤΑΞΗ ΣΤΕΠ'92)

Οι άνεργοι που διαθέτουν εργασιακή εμπειρία (326.880 άτομα) αποτελούν το 39,64% του συνόλου των εγγεγραμμένων ανέργων. Η εργασιακή τους εμπειρία εντοπίζεται στις εξής επαγγελματικές ειδικότητες (στη γενική 1ψήφια κατάταξη των ειδικοτήτων):

- Ανειδίκευτοι εργάτες, χειρώνακτες και μικροεπαγγελματίες (25,05%)
- Απασχολούμενοι στην παροχή υπηρεσιών και πωλητές σε καταστήματα και υπαίθριες αγορές (25%)
- Υπάλληλοι γραφείου και ασκούντες συναφή επαγγέλματα (23,61%)
- Ειδικευμένοι τεχνίτες και ασκούντες συναφή τεχνικά επαγγέλματα (8,58%)
- Πρόσωπα που ασκούν επιστημονικά, καλλιτεχνικά και συναφή επαγγέλματα (5,68%)
- Τεχνολόγοι, τεχνικοί βοηθοί και ασκούντες συναφή επαγγέλματα (5,59%)
- Χειριστές σταθερών βιομηχανικών εγκαταστάσεων, μηχανημάτων και εξοπλισμού και συναρμολογητές (μονταδόροι) (5,25%)

⁶ Πρόκειται για τις Επαγγελματικές Ειδικότητες τις οποίες οι άνεργοι δήλωσαν ότι ασκούσαν στο τελευταίο επάγγελμα που είχαν (άνεργοι που διαθέτουν εργασιακή εμπειρία).

Πίνακας 23. Εγγεγραμμένοι άνεργοι στον ΟΑΕΔ ανά μονοψήφια επαγγελματική ειδικότητα της τελευταίας άσκησης επαγγέλματος

ΠΡΟΗΓΟΥΜΕΝΟ ΕΠΑΓΓΕΛΜΑ ΜΟΝΟΨΗΦΙΑ ΤΑΞΙΝΟΜΗΣΗ	ΣΥΧΝΟΤΗΤΑ	ΠΟΣΟΣΤΟ
ΑΝΕΙΔΙΚΕΥΤΟΙ ΕΡΓΑΤΕΣ, ΧΕΙΡΩΝΑΚΤΕΣ ΚΑΙ ΜΙΚΡΟΕΠΑΓΓΕΛΜΑΤΙΕΣ	81.879	25,05%
ΑΠΑΣΧΟΛΟΥΜΕΝΟΙ ΣΤΗΝ ΠΑΡΟΧΗ ΥΠΗΡΕΣΙΩΝ ΚΑΙ ΠΩΛΗΤΕΣ ΣΕ ΚΑΤΑΣΤΗΜΑΤΑ ΚΑΙ ΥΠΑΙΘΡΙΕΣ ΑΓΟΡΕΣ	81.705	25,00%
ΥΠΑΛΛΗΛΟΙ ΓΡΑΦΕΙΟΥ ΚΑΙ ΑΣΚΟΥΝΤΕΣ ΣΥΝΑΦΗ ΕΠΑΓΓΕΛΜΑΤΑ	77.183	23,61%
ΕΙΔΙΚΕΥΜΕΝΟΙ ΤΕΧΝΙΤΕΣ ΚΑΙ ΑΣΚΟΥΝΤΕΣ ΣΥΝΑΦΗ ΤΕΧΝΙΚΑ ΕΠΑΓΓΕΛΜΑΤΑ	28.032	8,58%
ΠΡΟΣΩΠΑ ΠΟΥ ΑΣΚΟΥΝ ΕΠΙΣΤΗΜΟΝΙΚΑ, ΚΑΛΛΙΤΕΧΝΙΚΑ ΚΑΙ ΣΥΝΑΦΗ ΕΠΑΓΓΕΛΜΑΤΑ	18.580	5,68%
ΤΕΧΝΟΛΟΓΟΙ, ΤΕΧΝΙΚΟΙ ΒΟΗΘΟΙ ΚΑΙ ΑΣΚΟΥΝΤΕΣ ΣΥΝΑΦΗ ΕΠΑΓΓΕΛΜΑΤΑ	18.261	5,59%
ΧΕΙΡΙΣΤΕΣ ΣΤΑΘΕΡΩΝ ΒΙΟΜΗΧΑΝΙΚΩΝ ΕΓΚΑΤΑΣΤΑΣΕΩΝ, ΜΗΧΑΝΗΜΑΤΩΝ ΚΑΙ ΕΞΟΠΛΙΣΜΟΥ ΚΑΙ ΣΥΝΑΡΜΟΛΟΓΗΤΕΣ (ΜΟΝΤΑΔΟΡΟΙ)	17.156	5,25%
ΜΕΛΗ ΤΩΝ ΒΟΥΛΕΥΟΜΕΝΩΝ ΣΩΜΑΤΩΝ: ΑΝΩΤΕΡΑ ΔΙΟΙΚΗΤΙΚΑ ΚΑΙ ΔΙΕΥΘΥΝΤΙΚΑ ΣΤΕΛΕΧΗ ΤΟΥ ΔΗΜΟΣΙΟΥ ΚΑΙ ΤΟΥ ΙΔΙΩΤΙΚΟΥ ΤΟΜΕΑ	2.609	0,80%
ΕΙΔΙΚΕΥΜΕΝΟΙ ΓΕΩΡΓΟΙ, ΚΤΗΝΟΤΡΟΦΟΙ, ΔΑΣΟΚΟΜΟΙ ΚΑΙ ΑΛΙΕΙΣ	1.464	0,45%
ΕΝΟΠΛΕΣ ΔΥΝΑΜΕΙΣ	11	0,00%
	326.880	100,00%

2.2.2 ΤΑΤΑΞΙΝΟΜΗΣΗ ΤΩΝ ΑΝΕΡΓΩΝ ΣΤΙΣ ΑΝΑΛΥΤΙΚΟΤΕΡΕΣ ΚΑΤΗΓΟΡΙΕΣ ΤΩΝ ΕΠΑΓΓΕΛΜΑΤΩΝ (2ΨΗΦΙΑ ΚΑΤΑΤΑΞΗ ΣΤΕΠ⁷)

Αναλυτικότερα, η εργασιακή εμπειρία των ανέργων εντοπίζεται κυρίως στις εξής επαγγελματικές ειδικότητες:

- Υπάλληλοι γραφείου (19,70%)
- Απασχολούμενοι στην παροχή προσωπικών υπηρεσιών (13%)
- Μοντέλα, πωλητές και ασκούντες συναφή επαγγέλματα (11,32%)
- Πλανόδιοι πωλητές, οικιακοί βοηθοί (11,30%)
- Ανειδίκευτοι εργάτες ορυχείων, κατασκευών, μεταποίησης και μεταφορών (8,85%)
- Τεχνίτες ανέγερσης και αποπεράτωσης κτιρίων και άλλων δομικών έργων (4,19%)
- Οδηγοί μέσων μεταφοράς και χειριστές κινητού εξοπλισμού (3,84%)

Πίνακας 24. Εγγεγραμμένοι άνεργοι στον ΟΑΕΔ κατά διψήφια επαγγελματική ειδικότητα της τελευταίας άσκησης επαγγέλματος

ΠΡΟΗΓΟΥΜΕΝΟ ΕΠΑΓΓΕΛΜΑ ΔιΨΗΦΙΑ ΤΑΞΙΝΟΜΗΣΗ	ΣΥΧΝΟΤΗΤΑ	ΠΟΣΟΣΤΟ
ΥΠΑΛΛΗΛΟΙ ΓΡΑΦΕΙΟΥ	61.833	19,70%
ΑΠΑΣΧΟΛΟΥΜΕΝΟΙ ΣΤΗΝ ΠΑΡΟΧΗ ΠΡΟΣΩΠΙΚΩΝ ΥΠΗΡΕΣΙΩΝ	40.803	13,00%
ΜΟΝΤΕΛΑ, ΠΩΛΗΤΕΣ ΚΑΙ ΑΣΚΟΥΝΤΕΣ ΣΥΝΑΦΗ ΕΠΑΓΓΕΛΜΑΤΑ	35.540	11,32%
ΠΛΑΝΟΔΙΟΙ ΠΩΛΗΤΕΣ, ΟΙΚΙΑΚΟΙ ΒΟΗΘΟΙ Κ.Π.Α.Ε.	35.473	11,30%
ΑΝΕΙΔΙΚΕΥΤΟΥ ΕΡΓΑΤΕΣ ΟΡΥΧΕΙΩΝ, ΚΑΤΑΣΚΕΥΩΝ, ΜΕΤΑΠΟΙΗΣΗΣ ΚΑΙ ΜΕΤΑΦΟΡΩΝ	27.774	8,85%
ΤΕΧΝΙΤΕΣ ΑΝΕΓΕΡΣΗΣ ΚΑΙ ΑΠΟΠΕΡΑΤΩΣΗΣ ΚΤΙΡΙΩΝ ΚΑΙ ΑΛΛΩΝ ΔΟΜΙΚΩΝ ΕΡΓΩΝ	13.139	4,19%
ΟΔΗΓΟΙ ΜΕΣΩΝ ΜΕΤΑΦΟΡΑΣ ΚΑΙ ΧΕΙΡΙΣΤΕΣ ΚΙΝΗΤΟΥ ΕΞΟΠΛΙΣΜΟΥ	12.040	3,84%
ΕΙΔΙΚΕΥΜΕΝΟΙ ΕΠΙ ΤΩΝ ΠΩΛΗΣΕΩΝ ΧΡΗΜΑΤΙΣΤΕΣ, ΚΤΗΜΑΤΟΜΕΣΙΤΕΣ, ΑΠΑΣΧΟΛΟΥΜΕΝΟΙ ΣΤΗΝ ΕΞΥΠΗΡΕΤΗΣΗ ΕΠΙΧΕΙΡΗΣΕΩΝ ΕΝ ΓΕΝΕΙ ΚΑΙ ΑΣΚΟΥΝΤΕΣ ΣΥΝΑΦΗ ΕΠΑΓΓΕΛΜΑΤΑ	9.279	2,96%
ΥΠΑΛΛΗΛΟΙ ΕΞΥΠΗΡΕΤΗΣΗΣ ΠΕΛΑΤΩΝ	9.171	2,92%
ΕΚΠΑΙΔΕΥΤΙΚΟΙ	8.302	2,65%

⁷Πρόκειται για τον αριθμό των ανέργων με εργασιακή εμπειρία για τους οποίους υπάρχει καταγραφή της ειδικότητας που ασκούσαν στο τελευταίο τους επάγγελμα, σε 2ψήφιο κωδικό ΣΤΕΠ'92.

ΣΥΣΤΗΜΑ ΔΙΑΓΝΩΣΗΣ ΑΝΑΓΚΩΝ ΑΓΟΡΑΣ ΕΡΓΑΣΙΑΣ ΟΑΕΔ

ΥΠΑΛΛΗΛΟΙ ΓΡΑΦΕΙΟΥ ΚΑΙ ΑΣΚΟΥΝΤΕΣ ΣΥΝΑΦΗ ΕΠΑΓΓΕΛΜΑΤΑ	6.179	1,97%
ΤΕΧΝΙΤΕΣ ΕΠΕΞΕΡΓΑΣΙΑΣ ΤΡΟΦΙΜΩΝ ΚΑΙ ΑΣΚΟΥΝΤΕΣ ΣΥΝΑΦΗ ΕΠΑΓΓΕΛΜΑΤΑ	4.811	1,53%
ΤΕΧΝΟΛΟΓΟΙ ΚΑΙ ΤΕΧΝΙΚΟΙ ΒΟΗΘΟΙ ΤΩΝ ΕΠΙΣΤΗΜΩΝ ΒΙΟΛΟΓΙΑΣ ΚΑΙ ΥΓΕΙΑΣ	4.538	1,45%
ΓΕΝΙΚΩΝ ΚΑΘΗΚΟΝΤΩΝ	4.168	1,33%
ΑΠΑΣΧΟΛΟΥΜΕΝΟΙ ΣΤΗΝ ΠΑΡΟΧΗ ΥΠΗΡΕΣΙΩΝ ΠΡΟΣΤΑΣΙΑΣ	4.099	1,31%
ΠΡΟΣΩΠΑ ΑΣΚΟΥΝΤΑ ΕΠΙΣΤΗΜΟΝΙΚΑ, ΚΑΛΛΙΤΕΧΝΙΚΑ ΚΑΙ ΣΥΝΑΦΗ ΕΠΑΓΓΕΛΜΑΤΑ Μ.Α.Κ.	3.869	1,23%
ΤΕΧΝΙΤΕΣ ΥΦΑΝΤΟΥΡΓΙΑΣ, ΕΙΔΩΝ ΕΝΔΥΣΕΩΣ ΚΑΙ ΑΣΚΟΥΝΤΕΣ ΣΥΝΑΦΗ ΕΠΑΓΓΕΛΜΑΤΑ	3.307	1,05%
ΜΗΧΑΝΙΚΟΙ, ΕΦΑΡΜΟΣΤΕΣ ΚΑΙ ΣΥΝΤΗΡΗΤΕΣ ΜΗΧΑΝΩΝ ΚΑΙ ΗΛΕΚΤΡΙΚΟΥ ΚΑΙ ΗΛΕΚΤΡΟΝΙΚΟΥ ΕΞΟΠΛΙΣΜΟΥ	3.099	0,99%
ΤΕΧΝΟΛΟΓΟΙ ΚΑΙ ΤΕΧΝΙΚΟΙ ΒΟΗΘΟΙ ΤΩΝ ΕΠΙΣΤΗΜΩΝ ΤΗΣ ΦΥΣΙΚΗΣ ΚΑΙ ΤΗΣ ΜΗΧΑΝΙΚΗΣ ΚΑΙ ΑΣΚΟΥΝΤΕΣ ΣΥΝΑΦΗ ΕΠΑΓΓΕΛΜΑΤΑ	2.815	0,90%
ΒΙΟΛΟΓΟΙ ΕΝ ΓΕΝΕΙ, ΙΑΤΡΟΙ ΚΑΙ ΑΣΚΟΥΝΤΕΣ ΣΥΝΑΦΗ ΕΠΑΓΓΕΛΜΑΤΑ	2.289	0,73%
ΦΥΣΙΚΟΙ, ΜΑΘΗΜΑΤΙΚΟΙ ΚΑΙ ΑΣΚΟΥΝΤΕΣ ΣΥΝΑΦΗ ΕΠΑΓΓΕΛΜΑΤΑ	1.748	0,56%
ΔΙΕΥΘΥΝΟΝΤΕΣ ΕΠΙΧΕΙΡΗΜΑΤΙΕΣ ΚΑΙ ΠΡΟΪΣΤΑΜΕΝΟΙ ΜΙΚΡΩΝ ΔΗΜΟΣΙΩΝ Η ΙΔΙΩΤΙΚΩΝ ΕΠΙΧΕΙΡΗΣΕΩΝ (ΜΕ ΑΠΑΣΧΟΛΗΣΗ ΜΕΧΡΙ 9 ΠΡΟΣΩΠΑ)	1.665	0,53%
ΧΥΤΕΣ ΜΕΤΑΛΛΩΝ, ΣΥΓΚΟΛΛΗΤΕΣ, ΕΛΑΣΜΑΤΟΥΡΓΟΙ , ΤΕΧΝΙΤΕΣ ΜΕΤΑΛΛΙΚΩΝ ΔΟΜΙΚΩΝ ΚΑΤΑΣΚΕΥΩΝ, ΣΙΔΗΡΟΥΡΓΟΙ ΚΑΙ ΑΣΚΟΥΝΤΕΣ ΣΥΝΑΦΗ ΕΠΑΓΓΕΛΜΑΤΑ	1.619	0,52%
ΒΟΗΘΗΤΙΚΟ ΔΙΔΑΚΤΙΚΟ ΠΡΟΣΩΠΙΚΟ	1.546	0,49%
ΑΝΙΔΕΙΚΕΥΤΟΥ ΑΓΡΕΡΓΑΤΕΣ, ΑΛΙΕΡΓΑΤΕΣ ΚΑΙ ΑΣΚΟΥΝΤΕΣ ΣΥΝΑΦΗ ΕΠΑΓΓΕΛΜΑΤΑ	1.433	0,46%
ΧΕΙΡΙΣΤΕΣ ΜΗΧΑΝΩΝ ΠΑΡΑΓΩΓΗΣ ΕΙΔΩΝ ΔΙΑΤΡΟΦΗΣ, ΠΟΤΩΝ ΚΑΙ ΚΑΠΝΟΥ	1.272	0,41%
ΑΠΑΣΧΟΛΟΥΜΕΝΟΙ ΣΤΗΝ ΠΑΡΟΧΗ ΥΠΗΡΕΣΙΩΝ ΚΑΙ ΠΩΛΗΤΕΣ ΣΕ ΚΑΤΑΣΤΗΜΑΤΑ ΚΑΙ ΥΠΑΙΘΡΙΕΣ ΑΓΟΡΕΣ	1.263	0,40%
ΧΕΙΡΙΣΤΕΣ ΣΤΑΘΕΡΩΝ ΒΙΟΜΗΧΑΝΙΚΩΝ ΕΓΚΑΤΑΣΤΑΣΕΩΝ	1.149	0,37%
ΛΟΓΙΣΤΕΣ ΚΑΙ ΑΛΛΑ ΣΤΕΛΕΧΗ ΕΠΙΧΕΙΡΗΣΕΩΝ	1.138	0,36%
ΑΡΧΙΤΕΚΤΟΝΕΣ, ΜΗΧΑΝΙΚΟΙ ΚΑΙ ΑΣΚΟΥΝΤΕΣ ΣΥΝΑΦΗ ΕΠΑΓΓΕΛΜΑΤΑ	1.131	0,36%
ΣΥΝΑΡΜΟΛΟΓΗΤΕΣ (ΜΟΝΤΑΔΟΡΟΙ) ΚΑΙ ΧΕΙΡΙΣΤΕΣ ΜΗΧΑΝΗΜΑΤΩΝ Μ.Α.Κ.	1.111	0,35%
ΓΕΩΡΓΟΙ ΕΙΔΙΚΕΥΜΕΝΟΙ ΚΥΡΙΩΣ ΣΕ ΜΙΑ ΕΤΗΣΙΑ ΚΑΛΛΙΕΡΓΕΙΑ	1.043	0,33%
ΔΙΕΥΘΥΝΟΝΤΕΣ ΚΑΙ ΑΝΩΤΕΡΑ ΣΤΕΛΕΧΗ ΜΕΓΑΛΩΝ ΔΗΜΟΣΙΩΝ ΚΑΙ ΙΔΙΩΤΙΚΩΝ ΕΠΙΧΕΙΡΗΣΕΩΝ ΚΑΙ ΟΡΓΑΝΙΣΜΩΝ (ΜΕ ΑΠΑΣΧΟΛΗΣΗ 10 ΠΡΟΣΩΠΑ ΚΑΙ ΠΑΝΩ)	872	0,28%
ΤΕΧΝΙΤΕΣ ΠΟΥ ΕΚΤΕΛΟΥΝ ΕΡΓΑΣΙΕΣ ΑΚΡΙΒΕΙΑΣ, ΧΕΙΡΟΤΕΧΝΕΣ, ΤΥΠΟΓΡΑΦΟΙ ΚΑΙ ΑΣΚΟΥΝΤΕΣ ΣΥΝΑΦΗ ΕΠΑΓΓΕΛΜΑΤΑ	726	0,23%
ΕΙΔΙΚΕΥΜΕΝΟΙ ΤΕΧΝΙΤΕΣ ΚΑΙ ΑΣΚΟΥΝΤΕΣ ΣΥΝΑΦΗ ΤΕΧΝΙΚΑ ΕΠΑΓΓΕΛΜΑΤΑ	618	0,20%
ΧΕΙΡΙΣΤΕΣ ΜΗΧΑΝΩΝ ΠΑΡΑΓΩΓΗΣ ΚΛΩΣΤΟΥΦΑΝΤΟΥΡΓΙΚΩΝ ΠΡΟΪΟΝΤΩΝ, ΓΟΥΝΙΝΩΝ ΚΑΙ ΔΕΡΜΑΤΙΝΩΝ ΠΡΟΪΟΝΤΩΝ	539	0,17%
ΤΕΧΝΙΤΕΣ ΕΠΕΞΕΡΓΑΣΙΑΣ ΞΥΛΟΥ, ΕΠΙΠΛΟΠΟΙΟΙ ΚΑΙ ΑΣΚΟΥΝΤΕΣ ΣΥΝΑΦΗ ΕΠΑΓΓΕΛΜΑΤΑ	442	0,14%
ΧΕΙΡΙΣΤΕΣ ΜΗΧΑΝΩΝ ΠΑΡΑΓΩΓΗΣ ΠΡΟΪΟΝΤΩΝ ΑΠΟ ΜΕΤΑΛΛΑ ΚΑΙ ΟΡΥΚΤΑ	417	0,13%

ΣΥΣΤΗΜΑ ΔΙΑΓΝΩΣΗΣ ΑΝΑΓΚΩΝ ΑΓΟΡΑΣ ΕΡΓΑΣΙΑΣ ΟΑΕΔ

ΧΕΙΡΙΣΤΕΣ ΜΗΧΑΝΩΝ ΠΑΡΑΓΩΓΗΣ ΠΡΟΙΟΝΤΩΝ ΞΥΛΟΥ ΚΑΙ ΧΑΡΤΙΟΥ: ΧΕΙΡΙΣΤΕΣ ΕΚΤΥΠΩΤΙΚΩΝ ΕΝ ΓΕΝΕΙ ΜΗΧΑΝΗΜΑΤΩΝ	303	0,10%
ΧΕΙΡΙΣΤΕΣ ΜΗΧΑΝΩΝ ΠΑΡΑΓΩΓΗΣ ΧΗΜΙΚΩΝ ΠΡΟΪΟΝΤΩΝ ΚΑΙ ΠΡΟΪΟΝΤΩΝ ΑΠΟ ΠΛΑΣΤΙΚΟ ΚΑΙ ΚΑΟΥΤΣΟΥΚ	285	0,09%
ΜΕΤΑΛΛΩΡΥΧΟΙ, ΛΑΤΟΜΟΙ ΚΑΙ ΑΣΚΟΥΝΤΕΣ ΣΥΝΑΦΗ ΕΠΑΓΓΕΛΜΑΤΑ	271	0,09%
ΔΑΣΟΚΟΜΟΙ, ΥΛΟΤΟΜΟΙ ΚΑΙ ΑΣΚΟΥΝΤΕΣ ΣΥΝΑΦΗ ΕΠΑΓΓΕΛΜΑΤΑ	206	0,07%
ΤΕΧΝΟΛΟΓΟΙ, ΤΕΧΝΙΚΟΙ ΒΟΗΘΟΙ ΚΑΙ ΑΣΚΟΥΝΤΕΣ ΣΥΝΑΦΗ ΕΠΑΓΓΕΛΜΑΤΑ	83	0,03%
ΠΡΟΣΩΠΑ ΠΟΥ ΑΣΚΟΥΝ ΕΠΙΣΤΗΜΟΝΙΚΑ, ΚΑΛΛΙΤΕΧΝΙΚΑ ΚΑΙ ΣΥΝΑΦΗ ΕΠΑΓΓΕΛΜΑΤΑ	75	0,02%
ΕΙΔΙΚΕΥΜΕΝΟΙ ΚΤΗΝΟΤΡΟΦΟΙ, ΠΤΗΝΟΤΡΟΦΟΙ Κ.Π.Α.Ε.	74	0,02%
ΕΙΔΙΚΕΥΜΕΝΟΙ ΑΛΙΕΙΣ ΚΑΙ ΑΣΚΟΥΝΤΕΣ ΣΥΝΑΦΗ ΕΠΑΓΓΕΛΜΑΤΑ	68	0,02%
ΓΕΩΡΓΟΙ ΕΙΔΙΚΕΥΜΕΝΟΙ ΚΥΡΙΩΣ ΣΤΗΝ ΚΑΛΛΙΕΡΓΕΙΑ ΔΕΝΔΡΩΝ ΚΑΙ ΣΤΑΦΙΔΑΜΠΕΛΩΝ	67	0,02%
ΜΕΛΗ ΤΩΝ ΒΟΥΛΕΥΟΜΕΝΩΝ ΣΩΜΑΤΩΝ ΚΑΙ ΑΝΩΤΕΡΑ ΔΙΟΙΚΗΤΙΚΑ ΣΤΕΛΕΧΗ ΤΗΣ ΔΗΜΟΣΙΑΣ ΔΙΟΙΚΗΣΗΣ ΚΑΙ ΤΩΝ ΟΡΓΑΝΙΣΜΩΝ ΕΙΔΙΚΩΝ ΣΥΜΦΕΡΟΝΤΩΝ	64	0,02%
ΧΕΙΡΙΣΤΕΣ ΣΤΑΘΕΡΩΝ ΒΙΟΜΗΧΑΝΙΚΩΝ ΕΓΚΑΤΑΣΤΑΣΕΩΝ, ΜΗΧΑΝΗΜΑΤΩΝ ΚΑΙ ΕΞΟΠΛΙΣΜΟΥ ΚΑΙ ΣΥΝΑΡΜΟΛΟΓΗΤΕΣ (ΜΟΝΤΑΔΟΡΟΙ)	40	0,01%
ΝΟΜΙΚΟΙ ΕΝ ΓΕΝΕΙ	28	0,01%
ΕΝΟΠΛΕΣ ΔΥΝΑΜΕΙΣ	11	0,00%
ΜΕΛΗ ΤΩΝ ΒΟΥΛΕΥΟΜΕΝΩΝ ΣΩΜΑΤΩΝ: ΑΝΩΤΕΡΑ ΔΙΟΙΚΗΤΙΚΑ ΚΑΙ ΔΙΕΥΘΥΝΤΙΚΑ ΣΤΕΛΕΧΗ ΤΟΥ ΔΗΜΟΣΙΟΥ ΚΑΙ ΤΟΥ ΙΔΙΩΤΙΚΟΥ ΤΟΜΕΑ	8	0,00%
ΓΕΩΡΓΟΙ ΠΟΛΥΚΑΛΛΙΕΡΓΗΤΕΣ	3	0,00%
ΕΙΔΙΚΕΥΜΕΝΟΙ ΓΕΩΡΓΟΙ, ΚΤΗΝΟΤΡΟΦΟΙ, ΔΑΣΟΚΟΜΟΙ ΚΑΙ ΑΛΙΕΙΣ	3	0,00%
	313.849	100,00%

3. ΚΛΑΔΟΣ ΟΙΚΟΝΟΜΙΚΗΣ ΔΡΑΣΤΗΡΙΟΤΗΤΑΣ ΤΩΝ ΑΝΕΡΓΩΝ

ΜΕ ΕΡΓΑΣΙΑΚΗ ΕΜΠΕΙΡΙΑ (2ΨΗΦΙΑ ΚΑΤΑΤΑΞΗ ΣΤΑΚΟΔ'08)

Στον πίνακα που ακολουθεί, καταγράφεται ο Κλάδος Οικονομικής Δραστηριότητας των επιχειρήσεων/εργοδοτών των ανέργων με εργασιακή εμπειρία⁸, βάσει της τελευταίας απασχόλησης που είχαν. Σύμφωνα με τα στοιχεία του πίνακα, οι άνεργοι προέρχονται κυρίως από τους Κλάδους:

- Ξενοδοχεία και Εστιατόρια (19,95% των ανέργων του συνόλου των Κλάδων)
- Δημόσια Διοίκηση και Άμυνα – Υποχρεωτική Ασφάλιση (11,89%)
- Λιανικό Εμπόριο, εκτός από το εμπόριο αυτοκίνητων οχημάτων και μοτοσικλετών-επισκευή ειδών ατομικής και οικιακής χρήσης (9,90%)
- Χονδρικό Εμπόριο και εμπόριο με προμήθεια, εκτός από το εμπόριο αυτοκίνητων οχημάτων και μοτοσικλετών (7,50%)
- Άλλες Επιχειρηματικές Δραστηριότητες (7,34%)
- Βιομηχανία Τροφίμων και Ποτών (5,43%)
- Εκπαίδευση (4,48%)

Πίνακας 25. Εγγεγραμμένοι άνεργοι στον ΟΑΕΔ κατά διψήφιο κωδικό του Κλάδου Οικονομικής Δραστηριότητας του τελευταίου εργοδότη τους

ΚΛΑΔΟΣ ΟΙΚΟΝΟΜΙΚΗΣ ΔΡΑΣΤΗΡΙΟΤΗΤΑΣ	ΣΥΧΝΟΤΗΤΑ	ΠΟΣΟΣΤΟ
ΞΕΝΟΔΟΧΕΙΑ ΚΑΙ ΕΣΤΙΑΤΟΡΙΑ	40.151	19,95%
ΔΗΜΟΣΙΑ ΔΙΟΙΚΗΣΗ ΚΑΙ ΑΜΥΝΑ· ΥΠΟΧΡΕΩΤΙΚΗ ΚΟΙΝΩΝΙΚΗ ΑΣΦΑΛΙΣΗ	23.925	11,89%
ΛΙΑΝΙΚΟ ΕΜΠΟΡΙΟ, ΕΚΤΟΣ ΑΠΟ ΤΟ ΕΜΠΟΡΙΟ ΑΥΤΟΚΙΝΗΤΩΝ ΟΧΗΜΑΤΩΝ ΚΑΙ ΜΟΤΟΣΙΚΛΕΤΩΝ· ΕΠΙΣΚΕΥΗ ΕΙΔΩΝ ΑΤΟΜΙΚΗΣ ΚΑΙ ΟΙΚΙΑΚΗΣ ΧΡΗΣΗΣ	19.917	9,90%
ΧΟΝΔΡΙΚΟ ΕΜΠΟΡΙΟ ΚΑΙ ΕΜΠΟΡΙΟ ΜΕ ΠΡΟΜΗΘΕΙΑ, ΕΚΤΟΣ ΑΠΟ ΤΟ ΕΜΠΟΡΙΟ ΑΥΤΟΚΙΝΗΤΩΝ ΟΧΗΜΑΤΩΝ ΚΑΙ ΜΟΤΟΣΙΚΛΕΤΩΝ	15.087	7,50%
ΑΛΛΕΣ ΕΠΙΧΕΙΡΗΜΑΤΙΚΕΣ ΔΡΑΣΤΗΡΙΟΤΗΤΕΣ	14.784	7,34%
ΒΙΟΜΗΧΑΝΙΑ ΤΡΟΦΙΜΩΝ ΚΑΙ ΠΟΤΩΝ	10.938	5,43%
ΕΚΠΑΙΔΕΥΣΗ	9.024	4,48%
ΥΓΕΙΑ ΚΑΙ ΚΟΙΝΩΝΙΚΗ ΜΕΡΙΜΝΑ	6.965	3,46%
ΚΑΤΑΣΚΕΥΕΣ	6.313	3,14%

⁸ Πρόκειται για τον αριθμό των ανέργων για τους οποίους υπάρχει καταγραφή του Κλάδου Οικονομικής Δραστηριότητας της επιχείρησης που τους απασχολούσε - στην τελευταία απασχόληση που είχαν-, σε 2ψήφιο κωδικό ΣΤΑΚΟΔ 2008.

ΣΥΣΤΗΜΑ ΔΙΑΓΝΩΣΗΣ ΑΝΑΓΚΩΝ ΑΓΟΡΑΣ ΕΡΓΑΣΙΑΣ ΟΑΕΔ

ΟΙΚΟΔΟΜΟΤΕΧΝΙΚΟ ΕΡΓΟ	5.903	2,93%
ΨΥΧΑΓΩΓΙΚΕΣ, ΠΟΛΙΤΙΣΤΙΚΕΣ ΚΑΙ ΑΘΛΗΤΙΚΕΣ ΔΡΑΣΤΗΡΙΟΤΗΤΕΣ	4.429	2,20%
ΑΛΛΕΣ ΔΡΑΣΤΗΡΙΟΤΗΤΕΣ ΠΑΡΟΧΗΣ ΥΠΗΡΕΣΙΩΝ	4.317	2,14%
ΠΩΛΗΣΗ, ΣΥΝΤΗΡΗΣΗ ΚΑΙ ΕΠΙΣΚΕΥΗ ΑΥΤΟΚΙΝΗΤΩΝ ΟΧΗΜΑΤΩΝ ΚΑΙ ΜΟΤΟΣΙΚΛΕΤΩΝ, ΛΙΑΝΙΚΗ ΠΩΛΗΣΗ ΚΑΥΣΙΜΩΝ ΓΙΑ ΟΧΗΜΑΤΑ	3.266	1,62%
ΧΕΡΣΑΙΕΣ ΜΕΤΑΦΟΡΕΣ ΜΕΣΩ ΑΓΩΓΩΝ	2.785	1,38%
ΤΑΧΥΔΡΟΜΕΙΑ ΚΑΙ ΤΗΛΕΠΙΚΟΙΝΩΝΙΕΣ	2.477	1,23%
ΒΟΗΘΗΤΙΚΕΣ ΚΑΙ ΣΥΝΑΦΕΙΣ ΠΡΟΣ ΤΙΣ ΜΕΤΑΦΟΡΕΣ ΔΡΑΣΤΗΡΙΟΤΗΤΕΣ· ΔΡΑΣΤΗΡΙΟΤΗΤΕΣ ΤΑΞΙΔΙΩΤΙΚΩΝ ΠΡΑΚΤΟΡΕΙΩΝ	2.420	1,20%
ΚΑΤΑΣΚΕΥΗ ΜΕΤΑΛΛΙΚΩΝ ΠΡΟΪΟΝΤΩΝ, ΜΕ ΕΞΑΙΡΕΣΗ ΤΑ ΜΗΧΑΝΗΜΑΤΑ ΚΑΙ ΤΑ ΕΙΔΗ ΕΞΟΠΛΙΣΜΟΥ	1.882	0,94%
ΠΑΡΟΧΗ ΗΛΕΚΤΡΙΚΟΥ ΡΕΥΜΑΤΟΣ, ΦΥΣΙΚΟΥ ΑΕΡΙΟΥ, ΑΤΜΟΥ ΚΑΙ ΖΕΣΤΟΥ ΝΕΡΟΥ	1.788	0,89%
ΔΡΑΣΤΗΡΙΟΤΗΤΕΣ ΟΡΓΑΝΩΣΕΩΝ Π.Δ.Κ.Α.	1.579	0,78%
ΓΕΩΡΓΙΑ, ΘΗΡΑ ΚΑΙ ΣΥΝΑΦΕΙΣ ΔΡΑΣΤΗΡΙΟΤΗΤΕΣ	1.543	0,77%
ΚΑΤΑΣΚΕΥΗ ΕΙΔΩΝ ΕΝΔΥΜΑΣΙΑΣ, ΚΑΤΕΡΓΑΣΙΑ ΚΑΙ ΒΑΦΗ ΓΟΥΝΑΡΙΚΩΝ	1.473	0,73%
ΚΑΤΑΣΚΕΥΗ ΜΗΧΑΝΗΜΑΤΩΝ ΚΑΙ ΕΙΔΩΝ ΕΞΟΠΛΙΣΜΟΥ Π.Δ.Κ.Α.	1.445	0,72%
ΕΚΔΟΣΕΙΣ, ΕΚΤΥΠΩΣΕΙΣ ΚΑΙ ΑΝΑΠΑΡΑΓΩΓΗ ΠΡΟΕΓΓΕΓΡΑΜΜΕΝΩΝ ΜΕΣΩΝ ΕΓΓΡΑΦΗΣ ΗΧΟΥ Η ΕΙΚΟΝΑΣ Η ΜΕΣΩΝ ΠΛΗΡΟΦΟΡΙΚΗΣ	1.375	0,68%
ΠΑΡΑΓΩΓΗ ΧΗΜΙΚΩΝ ΟΥΣΙΩΝ ΚΑΙ ΠΡΟΪΟΝΤΩΝ	1.259	0,63%
ΚΑΤΑΣΚΕΥΗ ΕΠΙΠΛΩΝ· ΒΙΟΜΗΧΑΝΙΕΣ ΚΑΤΑΣΚΕΥΩΝ Π.Δ.Κ.Α.	1.193	0,59%
ΕΛΛΕΙΨΗ ΔΡΑΣΤΗΡΙΟΤΗΤΑΣ	1.120	0,56%
ΚΑΤΑΣΚΕΥΗ ΑΛΛΩΝ ΜΗ ΜΕΤΑΛΛΙΚΩΝ ΟΡΥΚΤΩΝ ΠΡΟΪΟΝΤΩΝ	989	0,49%
ΠΑΡΑΓΩΓΗ ΚΛΩΣΤΟΪΦΑΝΤΟΥΡΓΙΚΩΝ ΥΛΩΝ	918	0,46%
ΠΛΗΡΟΦΟΡΙΚΗ ΚΑΙ ΣΥΝΑΦΕΙΣ ΔΡΑΣΤΗΡΙΟΤΗΤΕΣ	917	0,46%
ΔΡΑΣΤΗΡΙΟΤΗΤΕΣ ΣΥΝΑΦΕΙΣ ΜΕ ΤΙΣ ΔΡΑΣΤΗΡΙΟΤΗΤΕΣ ΕΝΔΙΑΜΕΣΩΝ ΧΡΗΜΑΤΟΠΙΣΤΩΤΙΚΩΝ ΟΡΓΑΝΙΣΜΩΝ	887	0,44%
ΣΥΛΛΟΓΗ, ΚΑΘΑΡΙΣΜΟΣ ΚΑΙ ΔΙΑΝΟΜΗ ΝΕΡΟΥ	731	0,36%
ΚΑΤΑΣΚΕΥΗ ΠΡΟΪΟΝΤΩΝ ΑΠΟ ΕΛΑΣΤΙΚΟ (ΚΑΟΥΤΣΟΥΚ) ΚΑΙ ΠΛΑΣΤΙΚΕΣ ΥΛΕΣ	727	0,36%
ΕΚΜΙΣΘΩΣΗ ΜΗΧΑΝΗΜΑΤΩΝ ΚΑΙ ΕΞΟΠΛΙΣΜΟΥ ΧΩΡΙΣ ΧΕΙΡΙΣΤΗ· ΕΚΜΙΣΘΩΣΗ ΕΙΔΩΝ ΑΤΟΜΙΚΗΣ ΚΑΙ ΟΙΚΙΑΚΗΣ ΧΡΗΣΗΣ	655	0,33%
ΔΙΑΧΕΙΡΙΣΗ ΑΚΙΝΗΤΗΣ ΠΕΡΙΟΥΣΙΑΣ	573	0,28%
ΔΙΑΘΕΣΗ ΛΥΜΑΤΩΝ ΚΑΙ ΑΠΟΡΡΙΜΜΑΤΩΝ· ΥΓΙΕΙΝΗ ΚΑΙ ΠΑΡΟΜΟΙΕΣ ΔΡΑΣΤΗΡΙΟΤΗΤΕΣ	569	0,28%
ΒΙΟΜΗΧΑΝΙΑ ΞΥΛΟΥ ΚΑΙ ΚΑΤΑΣΚΕΥΗ ΠΡΟΪΟΝΤΩΝ ΑΠΟ ΞΥΛΟ ΚΑΙ ΦΕΛΛΟ, ΕΚΤΟΣ ΑΠΟ ΤΑ ΕΠΙΠΛΑ. ΚΑΤΑΣΚΕΥΗ ΕΙΔΩΝ ΚΑΛΑΘΟΠΟΙΙΑΣ ΚΑΙ ΣΠΑΡΤΟΠΛΕΚΤΙΚΗΣ	564	0,28%
ΚΑΤΑΣΚΕΥΗ ΗΛΕΚΤΡΙΚΩΝ ΜΗΧΑΝΩΝ ΚΑΙ ΣΥΣΚΕΥΩΝ Π.Δ.Κ.Α.	557	0,28%
ΑΣΦΑΛΙΣΤΙΚΑ ΚΑΙ ΣΥΝΤΑΞΙΟΔΟΤΙΚΑ ΤΑΜΕΙΑ, ΕΚΤΟΣ ΑΠΟ ΤΗΝ ΥΠΟΧΡΕΩΤΙΚΗ ΚΟΙΝΩΝΙΚΗ ΑΣΦΑΛΙΣΗ	547	0,27%
ΚΑΤΑΣΚΕΥΗ ΛΟΙΠΟΥ ΕΞΟΠΛΙΣΜΟΥ ΜΕΤΑΦΟΡΩΝ	519	0,26%
ΠΑΡΑΓΩΓΗ ΧΑΡΤΟΠΟΛΤΟΥ· ΚΑΤΑΣΚΕΥΗ ΧΑΡΤΙΟΥ ΚΑΙ ΠΡΟΪΟΝΤΩΝ ΑΠΟ ΧΑΡΤΙ	437	0,22%
ΠΑΡΑΓΩΓΗ ΒΑΣΙΚΩΝ ΜΕΤΑΛΛΩΝ	396	0,20%
ΜΕΤΑΦΟΡΕΣ ΜΕΣΩ ΥΔΑΤΙΝΩΝ ΟΔΩΝ	356	0,18%

ΣΥΣΤΗΜΑ ΔΙΑΓΝΩΣΗΣ ΑΝΑΓΚΩΝ ΑΓΟΡΑΣ ΕΡΓΑΣΙΑΣ ΟΑΕΔ

ΑΕΡΟΠΟΡΙΚΕΣ ΜΕΤΑΦΟΡΕΣ	335	0,17%
ΕΡΕΥΝΑ ΚΑΙ ΑΝΑΠΤΥΞΗ	328	0,16%
ΔΑΣΟΚΟΜΙΑ, ΥΛΟΤΟΜΙΑ ΚΑΙ ΣΥΝΑΦΕΙΣ ΔΡΑΣΤΗΡΙΟΤΗΤΕΣ	302	0,15%
ΚΑΤΕΡΓΑΣΙΑ ΚΑΙ ΔΕΨΗ ΔΕΡΜΑΤΟΣ, ΚΑΤΑΣΚΕΥΗ ΕΙΔΩΝ ΤΑΞΙΔΙΟΥ (ΑΠΟΣΚΕΥΩΝ), ΤΣΑΝΤΩΝ, ΕΙΔΩΝ ΣΕΛΟΠΟΙΙΑΣ, ΕΙΔΩΝ ΣΑΓΜΑΤΟΠΟΙΙΑΣ ΚΑΙ ΥΠΟΔΗΜΑΤΩΝ	294	0,15%
ΛΟΙΠΑ ΟΡΥΧΕΙΑ ΚΑΙ ΛΑΤΟΜΕΙΑ	291	0,14%
ΚΑΤΑΣΚΕΥΗ ΑΥΤΟΚΙΝΗΤΩΝ ΟΧΗΜΑΤΩΝ· ΚΑΤΑΣΚΕΥΗ ΡΥΜΟΥΛΚΟΥΜΕΝΩΝ ΚΑΙ ΗΜΙΡΥΜΟΥΛΚΟΥΜΕΝΩΝ ΟΧΗΜΑΤΩΝ	290	0,14%
ΚΑΤΑΣΚΕΥΗ ΙΑΤΡΙΚΩΝ ΟΡΓΑΝΩΝ, ΟΡΓΑΝΩΝ ΑΚΡΙΒΕΙΑΣ ΚΑΙ ΟΠΤΙΚΩΝ ΟΡΓΑΝΩΝ· ΚΑΤΑΣΚΕΥΗ ΡΟΛΟΓΙΩΝ ΚΑΘΕ ΕΙΔΟΥΣ	287	0,14%
ΕΝΔΙΑΜΕΣΟΙ ΧΡΗΜΑΤΟΠΙΣΤΩΤΙΚΟΙ ΟΡΓΑΝΙΣΜΟΙ, ΜΕ ΕΞΑΙΡΕΣΗ ΤΙΣ ΑΣΦΑΛΙΣΤΙΚΕΣ ΕΤΑΙΡΕΙΕΣ ΚΑΙ ΤΑ ΤΑΜΕΙΑ ΣΥΝΤΑΞΕΩΝ	256	0,13%
ΥΠΗΡΕΣΙΕΣ ΑΝΑΚΤΗΣΗΣ ΠΡΩΤΩΝ ΥΛΩΝ	246	0,12%
ΠΑΡΑΓΩΓΗ ΠΡΟΪΟΝΤΩΝ ΚΑΠΝΟΥ	215	0,11%
ΑΛΙΕΙΑ, ΕΚΜΕΤΑΛΛΕΥΣΗ ΙΧΘΥΟΤΡΟΦΕΙΩΝ ΚΑΙ ΜΟΝΑΔΩΝ ΠΑΡΑΓΩΓΗΣ ΓΟΝΟΥ· ΔΡΑΣΤΗΡΙΟΤΗΤΕΣ ΣΥΝΑΦΕΙΣ ΜΕ ΤΗΝ ΑΛΙΕΙΑ	172	0,09%
ΚΑΤΑΣΚΕΥΗ ΜΗΧΑΝΩΝ ΓΡΑΦΕΙΟΥ ΚΑΙ ΗΛΕΚΤΡΟΝΙΚΩΝ ΥΠΟΛΟΓΙΣΤΩΝ	109	0,05%
ΚΑΤΑΣΚΕΥΗ ΕΞΟΠΛΙΣΜΟΥ ΚΑΙ ΣΥΣΚΕΥΩΝ ΡΑΔΙΟΦΩΝΙΑΣ, ΤΗΛΕΟΡΑΣΗΣ ΚΑΙ ΕΠΙΚΟΙΝΩΝΙΩΝ	107	0,05%
ΕΞΟΡΥΞΗ ΑΝΘΡΑΚΑ ΚΑΙ ΛΙΓΝΙΤΗ, ΕΞΟΡΥΞΗ ΤΥΡΦΗΣ	102	0,05%
ΠΑΡΑΓΩΓΗ ΟΠΤΑΝΘΡΑΚΑ (ΚΟΚ), ΠΡΟΪΟΝΤΩΝ ΔΙΥΛΙΣΗΣ ΠΕΤΡΕΛΑΙΟΥ ΚΑΙ ΠΥΡΗΝΙΚΩΝ ΚΑΥΣΙΜΩΝ	80	0,04%
ΕΤΕΡΟΔΙΚΟΙ ΟΡΓΑΝΙΣΜΟΙ ΚΑΙ ΟΡΓΑΝΑ	62	0,03%
ΕΞΟΡΥΞΗ ΜΕΤΑΛΛΕΥΜΑΤΩΝ	59	0,03%
ΑΝΤΛΗΣΗ ΑΡΓΟΥ ΠΕΤΡΕΛΑΙΟΥ ΚΑΙ ΦΥΣΙΚΟΥ ΑΕΡΙΟΥ, ΔΡΑΣΤΗΡΙΟΤΗΤΕΣ ΣΥΝΑΦΕΙΣ ΜΕ ΤΗΝ ΑΝΤΛΗΣΗ ΠΕΤΡΕΛΑΙΟΥ ΚΑΙ ΦΥΣΙΚΟΥ ΑΕΡΙΟΥ, ΜΕ ΕΞΑΙΡΕΣΗ ΤΙΣ ΜΕΛΕΤΕΣ	29	0,01%
ΝΟΙΚΟΚΥΡΙΑ ΠΟΥ ΑΠΑΣΧΟΛΟΥΝ ΟΙΚΙΑΚΟ ΠΡΟΣΩΠΙΚΟ	15	0,01%
ΕΞΟΡΥΞΗ ΜΕΤΑΛΛΕΥΜΑΤΩΝ ΟΥΡΑΝΙΟΥ ΚΑΙ ΘΟΡΙΟΥ	3	0,00%
ΣΥΝΟΛΟ	201.282	100,00%

4. Η ΕΠΙΒΑΡΥΝΣΗ ΤΩΝ ΧΩΡΙΚΩΝ ΕΠΙΠΕΔΩΝ ΑΠΟ ΤΗΝ ΑΝΕΡΓΙΑ

Ο υπολογισμός του δείκτη επιβάρυνσης από την ανεργία⁹ αποδεικνύει τον διαφορετικό βαθμό κατά τον οποίο η ανεργία πλήττει τα διάφορα χωρικά επίπεδα και αποτελεί χρήσιμη πληροφορία για τον σχεδιασμό των πολιτικών και την κατανομή των χρηματοδοτικών πόρων που προβλέπονται στο πλαίσιο της εφαρμογής των πολιτικών της αγοράς εργασίας.

Στο επίπεδο των Περιφερειών, την μεγαλύτερη επιβάρυνση από την ανεργία παρουσιάζει η περιφέρεια Δυτικής Ελλάδας με δείκτη επιβάρυνσης 9,49, της Κεντρικής Μακεδονίας (δείκτης επιβάρυνσης 9,29) και Δυτικής Μακεδονίας (9,28 αντιστοίχως). Ακολουθούν οι περιφέρειες: Θεσσαλίας (με δείκτη επιβάρυνσης 8,04), της Αττικής (7,73), Ηπείρου (7,57), Ανατολικής Μακεδονίας και Θράκης (7,41), Στερεάς Ελλάδας (7,07) και Βορείου Αιγαίου (6,43) και Πελοποννήσου (5,59). Οι νησιωτικές περιφέρειες: Νοτίου Αιγαίου, Ιονίων Νήσων και Κρήτης, εμφανίζουν τους χαμηλότερους δείκτες επιβάρυνσης από την ανεργία μεταξύ των περιφερειών (4,01, 4,48 και 4,54 αντιστοίχως). Ο δείκτης επιβάρυνσης από την ανεργία στο σύνολο της χώρας ανέρχεται στο 7,62.

Στο επίπεδο των Περιφερειακών ενοτήτων, την μεγαλύτερη επιβάρυνση από την ανεργία παρουσιάζουν οι Π.Ε.: Δυτικής Αττικής (δείκτης επιβάρυνσης 10,75), Θεσσαλονίκης (10,38), Αχαΐας (10,13), Κοζάνης (9,97), Αιτωλοακαρνανίας (9,67), Δυτικού τομέα Αθηνών (9,60), Πειραιώς (9,45), Καστοριάς (9,28), Ξάνθης (9,23), Κιλκίς (9,06), Μαγνησίας (8,99), Φλώρινας (8,70), Λευκάδας (8,65), Άρτας (8,53) Σποράδων (8,52).

Ο δείκτης επιβάρυνσης από την ανεργία στις περιφέρειες και τις περιφερειακές ενότητες παρουσιάζεται στους επόμενους πίνακες και διαγράμματα.

⁹ Ο δείκτης επιβάρυνσης σταθμίζει την ανεργία σε σχέση με τον πληθυσμό των χωρικών επιπέδων (Εγγεγραμμένοι Άνεργοι/πληθυσμός)*100. Ο δείκτης υπολογίστηκε με βάση τα στοιχεία των εγγεγραμμένων ανέργων του ΟΑΕΔ την 31η Οκτωβρίου 2017 και τα στοιχεία της Απογραφής Πληθυσμού 2011 της ΕΛΣΤΑΤ.

Πίνακας 26. Δείκτης επιβάρυνσης του μόνιμου πληθυσμού των Περιφερειών από την ανεργία (Εγγεγραμμένοι άνεργοι ως ποσοστό του μόνιμου πληθυσμού)

ΔΕΙΚΤΗΣ ΕΠΙΒΑΡΥΝΣΗΣ ΚΑΤΑ ΠΕΡΙΦΕΡΕΙΑ	
	ΤΙΜΗ ΔΕΙΚΤΗ
ΣΥΝΟΛΟ ΧΩΡΑΣ	7,62
ΔΥΤΙΚΗΣ ΕΛΛΑΔΑΣ	9,49
ΚΕΝΤΡΙΚΗΣ ΜΑΚΕΔΟΝΙΑΣ	9,29
ΔΥΤΙΚΗΣ ΜΑΚΕΔΟΝΙΑΣ	9,28
ΘΕΣΣΑΛΙΑΣ	8,04
ΑΤΤΙΚΗΣ	7,73
ΗΠΕΙΡΟΥ	7,57
ΑΝΑΤΟΛΙΚΗΣ ΜΑΚΕΔΟΝΙΑΣ ΘΡΑΚΗΣ	7,41
ΣΤΕΡΕΑΣ ΕΛΛΑΔΑΣ	7,07
ΒΟΡΕΙΟΥ ΑΙΓΑΙΟΥ	6,43
ΠΕΛΟΠΟΝΝΗΣΟΥ	5,59
ΚΡΗΤΗΣ	4,54
ΙΟΝΙΩΝ ΝΗΣΩΝ	4,48
ΝΟΤΙΟΥ ΑΙΓΑΙΟΥ	4,01

Διάγραμμα 6. Δείκτης επιβάρυνσης του μόνιμου πληθυσμού των Περιφερειών από την ανεργία (Εγγεγραμμένοι άνεργοι ως ποσοστό του μόνιμου πληθυσμού)

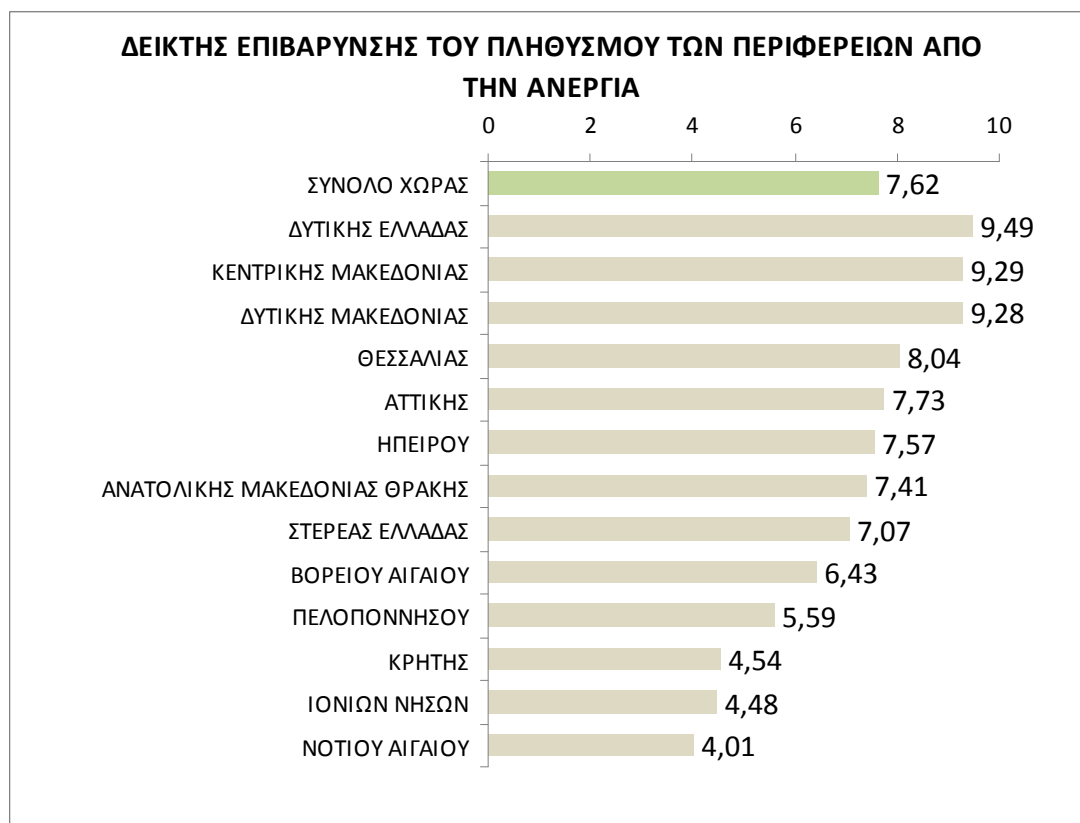

Πίνακας 27. Δείκτης επιβάρυνσης του μόνιμου πληθυσμού των Περιφερειακών Ενοτήτων από την ανεργία (Εγγεγραμμένοι άνεργοι ως ποσοστό του μόνιμου πληθυσμού)

ΔΕΙΚΤΗΣ ΕΠΙΒΑΡΥΝΣΗΣ ΚΑΤΑ ΠΕΡΙΦΕΡΕΙΑΚΗ ΕΝΟΤΗΤΑ	
	ΤΙΜΗ ΔΕΙΚΤΗ
ΣΥΝΟΛΟ ΧΩΡΑΣ	7,62
ΔΥΤΙΚΗΣ ΑΤΤΙΚΗΣ	10,75
ΘΕΣΣΑΛΟΝΙΚΗΣ	10,38
ΑΧΑΪΑΣ	10,13
ΚΟΖΑΝΗΣ	9,97
ΑΙΤΩΛΟΑΚΑΡΝΑΝΙΑΣ	9,67
ΔΥΤΙΚΟΥ ΤΟΜΕΑ ΑΘΗΝΩΝ	9,60
ΠΕΙΡΑΙΩΣ	9,45
ΚΑΣΤΟΡΙΑΣ	9,28
ΞΑΝΘΗΣ	9,23
ΚΙΛΚΙΣ	9,06
ΜΑΓΝΗΣΙΑΣ	8,99
ΦΛΩΡΙΝΑΣ	8,70
ΛΕΥΚΑΔΑΣ	8,65
ΑΡΤΑΣ	8,53
ΣΠΟΡΑΔΩΝ	8,52
ΚΑΒΑΛΑΣ	8,41
ΣΥΡΟΥ	8,37
ΙΚΑΡΙΑΣ	8,34
ΠΙΕΡΙΑΣ	8,33
ΠΑΡΟΥ	8,32
ΕΥΒΟΙΑΣ	8,22
ΚΑΡΔΙΤΣΑΣ	8,21
ΧΑΛΚΙΔΙΚΗΣ	8,13
ΣΑΜΟΥ	8,11
ΗΛΕΙΑΣ	7,99
ΔΡΑΜΑΣ	7,95
ΙΩΑΝΝΙΝΩΝ	7,72
ΗΜΑΘΙΑΣ	7,70
ΛΑΡΙΣΑΣ	7,61
ΠΕΛΛΑΣ	7,54
ΚΕΝΤΡΙΚΟΥ ΤΟΜΕΑ ΑΘΗΝΩΝ	7,51
ΤΡΙΚΑΛΩΝ	7,39
ΑΝΑΤΟΛΙΚΗΣ ΑΤΤΙΚΗΣ	7,35
ΝΟΤΙΟΥ ΤΟΜΕΑ ΑΘΗΝΩΝ	7,03
ΓΡΕΒΕΝΩΝ	6,92

ΠΡΕΒΕΖΑΣ	6,83
ΜΕΣΣΗΝΙΑΣ	6,64
ΦΘΙΩΤΙΔΑΣ	6,61
ΕΒΡΟΥ	6,60
ΣΕΡΡΩΝ	6,57
ΘΕΣΠΡΩΤΙΑΣ	6,44
ΕΥΡΥΤΑΝΙΑΣ	6,42
ΚΟΡΙΝΘΙΑΣ	6,29
ΧΙΟΥ	6,13
ΒΟΙΩΤΙΑΣ	6,12
ΛΕΣΒΟΥ	6,06
ΝΗΣΩΝ	6,04
ΦΩΚΙΔΑΣ	5,95
ΗΡΑΚΛΕΙΟΥ	5,92
ΑΡΚΑΔΙΑΣ	5,77
ΒΟΡΕΙΟΥ ΤΟΜΕΑ ΑΘΗΝΩΝ	5,58
ΡΟΔΟΠΗ	5,56
ΚΑΛΥΜΝΟΥ	5,25
ΝΑΞΟΥ	5,16
ΤΗΝΟΥ	4,98
ΛΗΜΝΟΥ	4,92
ΚΕΡΚΥΡΑΣ	4,33
ΑΡΓΟΛΙΔΑΣ	4,26
ΖΑΚΥΝΘΟΥ	4,25
ΛΑΣΙΘΙΟΥ	4,24
ΛΑΚΩΝΙΑΣ	3,85
ΑΝΔΡΟΥ	3,56
ΘΑΣΟΥ	3,53
ΜΥΚΟΝΟΥ	3,26
ΘΗΡΑΣ	3,16
ΧΑΝΙΩΝ	3,07
ΡΟΔΟΥ	3,01
ΚΕΑΣ - ΚΥΘΟΝΟΥ	2,84
ΚΩ	2,79
ΚΑΡΠΑΘΟΥ	2,78
ΚΕΦΑΛΛΗΝΙΑΣ	2,74
ΡΕΘΥΜΝΟΥ	2,57
ΜΗΛΟΥ	1,57
ΙΘΑΚΗΣ	1,08

Διάγραμμα 7. Δείκτης επιβάρυνσης του μόνιμου πληθυσμού των Περιφερειακών Ενοτήτων από την ανεργία (Εγγεγραμμένοι άνεργοι ως ποσοστό του μόνιμου πληθυσμού)

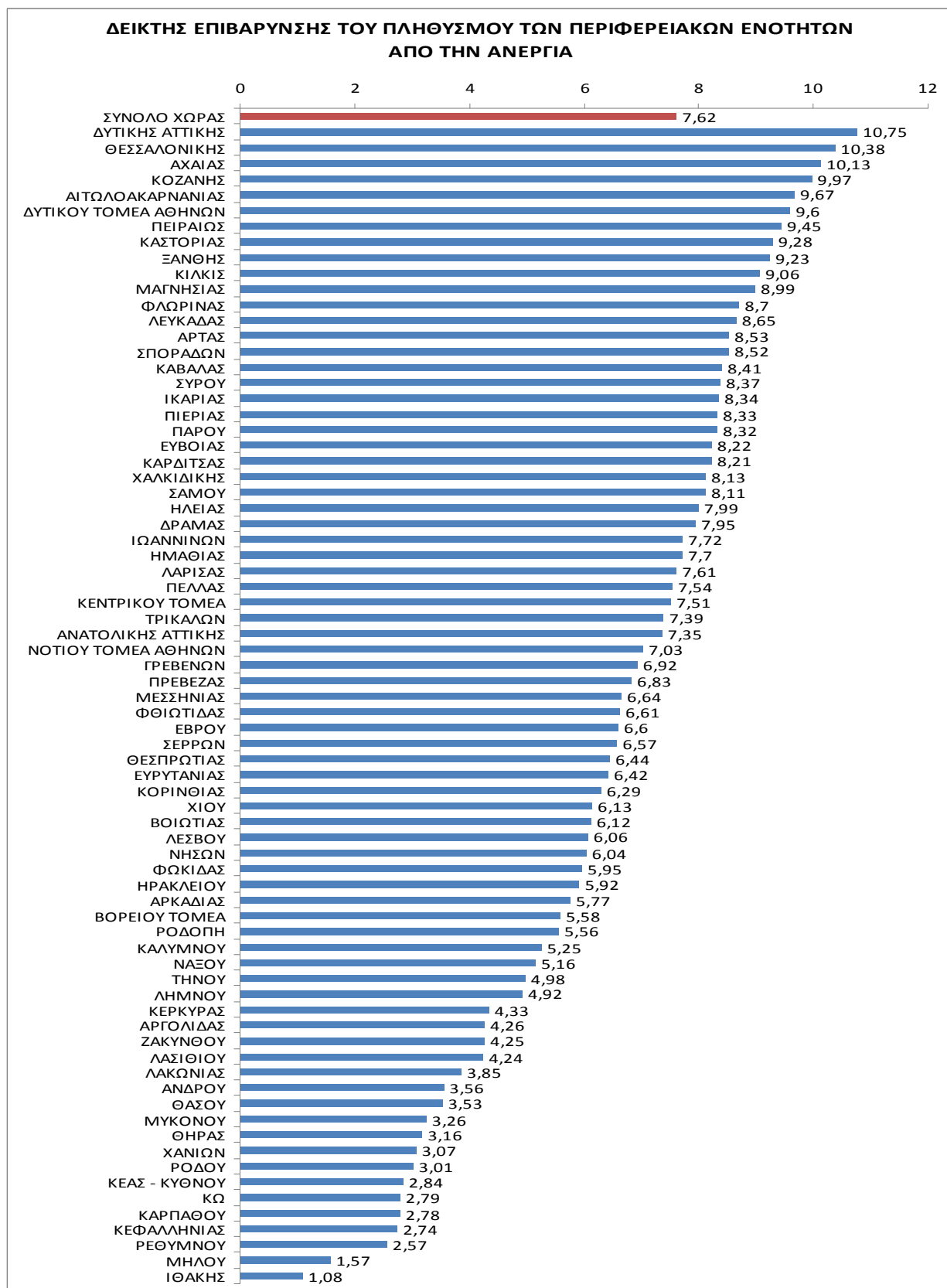

ΚΕΦΑΛΑΙΟ ΔΕΥΤΕΡΟ

ΑΝΑΛΥΣΗ ΤΩΝ ΕΓΓΕΓΡΑΜΜΕΝΩΝ ΑΝΕΡΓΩΝ ΒΑΣΕΙ ΤΟΥ ΕΠΑΓΓΕΛΜΑΤΟΣ ΠΟΥ ΑΝΑΖΗΤΟΥΝ ΚΑΤΑ ΜΟΝΟΨΗΦΙΑ ΕΠΑΓΓΕΛΜΑΤΙΚΗ ΚΑΤΗΓΟΡΙΑ, ΦΥΛΟ, ΗΛΙΚΙΑ, ΔΙΑΡΚΕΙΑ ΑΝΕΡΓΙΑΣ ΚΑΙ ΕΚΠΑΙΔΕΥΤΙΚΟ ΕΠΙΠΕΔΟ ΣΤΟ ΣΥΝΟΛΟ ΤΗΣ ΧΩΡΑΣ ΚΑΙ ΑΝΑ ΠΕΡΙΦΕΡΕΙΑ

Στο δεύτερο κεφάλαιο αναλύονται οι πιο κάτω θεματικές ενότητες:

- Η κατανομή των εγγεγραμμένων ανέργων **κατά Περιφέρεια και κατά μονοψήφια επαγγελματική κατηγορία**. Για την ανάλυση θα γίνει χρήση της ποσοστιαίας κατανομής κατά μονοψήφια επαγγελματική κατηγορία σε κάθε Περιφέρεια της χώρας και τα δεδομένα θα απεικονισθούν διαγραμματικά.
- Η κατανομή των εγγεγραμμένων ανέργων **κατά Φύλο και μονοψήφια επαγγελματική κατηγορία** στο σύνολο της χώρας. Για την ανάλυση θα γίνει χρήση της ποσοστιαίας κατανομής των εγγεγραμμένων ανέργων κατά Φύλο σε κάθε μονοψήφια επαγγελματική κατηγορία και τα δεδομένα θα απεικονισθούν διαγραμματικά.
- **Η κατανομή και η συγκέντρωση της ηλικίας** των εγγεγραμμένων ανέργων σε κάθε μονοψήφια επαγγελματική κατηγορία και η σύγκριση της κατανομής της ηλικίας μεταξύ των επαγγελματικών κατηγοριών. Για την ανάλυση θα γίνει χρήση περιγραφικών στατιστικών και κατασκευή Ιστογραμμάτων.
- **Η κατανομή** των εγγεγραμμένων ανέργων κατά διάρκεια ανεργίας σε κάθε μονοψήφια επαγγελματική κατηγορία και στο σύνολο της χώρας και η σύγκριση της κατανομής της διάρκειας ανεργίας μεταξύ των επαγγελματικών κατηγοριών και τα δεδομένα θα απεικονισθούν διαγραμματικά.
- **Παρουσίαση πινάκων** αριθμού εγγεγραμμένων ανέργων αναζητούντων εργασία κατά μονοψήφια επαγγελματική κατηγορία, Περιφέρεια και Εκπαιδευτικό επίπεδο.

Το σύνολο των εγγεγραμμένων στο μητρώο του ΟΑΕΔ αποτελείται από τους εγγεγραμμένους ανέργους (αναζητούντες εργασία) και τους εγγεγραμμένους Λοιπούς (μη αναζητούντες εργασία). Στο παρόν κεφάλαιο θα γίνει ανάλυση των εγγεγραμμένων ανέργων (αναζητούντων εργασία). Η επεξεργασία των δεδομένων της ανάλυσης έγινε με την χρήση excel office.

1. ΚΑΤΑΝΟΜΗ ΕΓΓΕΓΡΑΜΜΕΝΩΝ ΑΝΕΡΓΩΝ ΚΑΤΑ ΜΟΝΟΨΗΦΙΑ ΕΠΑΓΓΕΛΜΑΤΙΚΗ ΚΑΤΗΓΟΡΙΑ ΣΤΟ ΣΥΝΟΛΟ ΤΗΣ ΧΩΡΑΣ ΚΑΙ ΠΕΡΙΦΕΡΕΙΑ

Στην παρούσα ενότητα παρουσιάζεται ο αριθμός και η ποσοστιαία κατανομή των εγγεγραμμένων ανέργων αναζητούντων εργασία κατά μονοψήφια επαγγελματική κατηγορία και Περιφέρεια. Οι ελλείπουσες τιμές που έχουν προκύψει από τα δεδομένα έχουν εξαιρεθεί από την ανάλυση για την εξαγωγή συγκρίσιμων συμπεράσματος μεταξύ των ενοτήτων και παρουσιάζονται στον πίνακα 1.

ΣΥΣΤΗΜΑ ΔΙΑΓΝΩΣΗΣ ΑΝΑΓΚΩΝ ΑΓΟΡΑΣ ΕΡΓΑΣΙΑΣ ΟΑΕΔ

	ΑΝΑΤΟΛΙΚΗ ΜΑΚΕΔΟΝΙΑ ΚΑΙ ΘΡΑΚΗ	ΑΤΤΙΚΗ	ΒΟΡΕΙΟ ΑΙΓΑΙΟ	ΔΥΤΙΚΗ ΕΛΛΑΔΑ	ΔΥΤΙΚΗ ΜΑΚΕΔΟΝΙΑ	ΗΠΕΙΡΟΣ	ΘΕΣΣΑΛΙΑ	ΙΟΝΙΟΙ ΝΗΣΟΙ	ΚΕΝΤΡΙΚΗ ΜΑΚΕΔΟΝΙΑ	ΚΡΗΤΗ	ΝΟΤΙΟ ΑΙΓΑΙΟ	ΠΕΛΟΠΟΝΝΗΣΟΣ	ΣΤΕΡΕΑ ΕΛΛΑΔΑ	ΣΥΝΟΛΟ	ΠΟΣΟΣΤΟ ΚΑΤΑΝΟΜΗΣ
ΑΝΕΙΔΙΚΕΥΤΟΙ ΕΡΓΑΤΕΣ, ΧΕΙΡΩΝΑΚΤΕΣ ΚΑΙ ΜΙΚΡΟΕΠΑΓΓΕΛΜΑΤΙΕΣ	15.838	69.160	3.455	18.350	5.601	6.245	16.459	1.782	52.610	4.945	2.534	7.897	12.271	217.147	28,74%
ΑΠΑΣΧΟΛΟΥΜΕΝΟΙ ΣΤΗΝ ΠΑΡΟΧΗ ΥΠΗΡΕΣΙΩΝ ΚΑΙ ΠΩΛΗΤΕΣ ΣΕ ΚΑΤΑΣΤΗΜΑΤΑ ΚΑΙ ΥΠΑΙΘΡΙΕΣ ΑΓΟΡΕΣ	7.671	52.405	3.058	12.056	3.872	5.207	11.238	2.771	29.122	6.164	3.622	6.814	7.386	151.386	20,04%
ΕΙΔΙΚΕΥΜΕΝΟΙ ΓΕΩΡΓΟΙ, ΚΤΗΝΟΤΡΟΦΟΙ, ΔΑΣΟΚΟΜΟΙ ΚΑΙ ΑΛΙΕΙΣ	143	833	28	171	48	68	182	56	480	72	48	91	212	2.432	0,32%
ΕΙΔΙΚΕΥΜΕΝΟΙ ΤΕΧΝΙΤΕΣ ΚΑΙ ΑΣΚΟΥΝΤΕΣ ΣΥΝΑΦΗ ΤΕΧΝΙΚΑ ΕΠΑΓΓΕΛΜΑΤΑ	3.735	22.756	891	6.457	3.570	2.615	5.113	629	14.871	2.232	854	3.015	2.643	69.381	9,18%
ΕΝΟΠΛΕΣ ΔΥΝΑΜΕΙΣ	4	25	1	1	1	2	4	1	7	12	4		3	65	0,01%
ΜΕΛΗ ΤΩΝ ΒΟΥΛΕΥΟΜΕΝΩΝ ΣΩΜΑΤΩΝ: ΑΝΩΤΕΡΑ ΔΙΟΙΚΗΤΙΚΑ ΚΑΙ ΔΙΕΥΘΥΝΤΙΚΑ ΣΤΕΛΕΧΗ ΤΟΥ ΔΗΜΟΣΙΟΥ ΚΑΙ ΤΟΥ ΙΔΙΩΤΙΚΟΥ ΤΟΜΕΑ	115	2.071	46	272	62	63	290	34	762	132	71	140	141	4.199	0,56%
ΠΡΟΣΩΠΑ ΠΟΥ ΑΣΚΟΥΝ ΕΠΙΣΤΗΜΟΝΙΚΑ, ΚΑΛΛΙΤΕΧΝΙΚΑ ΚΑΙ ΣΥΝΑΦΗ ΕΠΑΓΓΕΛΜΑΤΑ	4.608	27.702	1.171	5.820	3.607	3.163	7.035	642	18.294	2.751	751	3.222	3.238	82.004	10,85%
ΤΕΧΝΟΛΟΓΟΙ, ΤΕΧΝΙΚΟΙ ΒΟΗΘΟΙ ΚΑΙ ΑΣΚΟΥΝΤΕΣ ΣΥΝΑΦΗ ΕΠΑΓΓΕΛΜΑΤΑ	2.939	20.360	807	4.270	2.214	2.015	4.500	476	12.360	2.111	520	2.350	2.395	57.317	7,59%
ΥΠΑΛΛΗΛΟΙ ΓΡΑΦΕΙΟΥ ΚΑΙ ΑΣΚΟΥΝΤΕΣ ΣΥΝΑΦΗ ΕΠΑΓΓΕΛΜΑΤΑ	5.719	63.936	2.724	11.220	4.233	3.975	8.603	1.779	23.101	5.079	2.521	5.729	6.930	145.549	19,26%
ΧΕΙΡΙΣΤΕΣ ΣΤΑΘΕΡΩΝ ΒΙΟΜΗΧΑΝΙΚΩΝ ΕΓΚΑΤΑΣΤΑΣΕΩΝ, ΜΗΧΑΝΗΜΑΤΩΝ ΚΑΙ ΕΞΟΠΛΙΣΜΟΥ ΚΑΙ ΣΥΝΑΡΜΟΛΟΓΗΤΕΣ (ΜΟΝΤΑΔΟΡΟΙ)	1.462	8.311	362	2.442	916	1.000	1.886	310	5.093	980	385	1.361	1.550	26.058	3,45%
ΣΥΝΟΛΟ	42.234	267.559	12.543	61.059	24.124	24.353	55.310	8.480	156.700	24.478	11.310	30.619	36.769	755.538	100,00%
ΕΛΛΕΙΠΟΥΣΕΣ ΤΙΜΕΣ	2.815	28.221	272	3.426	2.194	1.131	3.617	841	17.953	3.825	1.079	1.696	1.910	68.980	
ΣΥΝΟΛΟ	45.049	295.780	12.815	64.485	26.318	25.484	58.927	9.321	174.653	28.303	12.389	32.315	38.679	824.518	

ΠΙΝΑΚΑΣ 1: ΕΓΓΕΓΡΑΜΜΕΝΟΙ ΑΝΕΡΓΟΙ ΚΑΤΑ ΠΕΡΙΦΕΡΕΙΑ ΚΑΙ ΜΟΝΟΨΗΦΙΑ ΕΠΑΓΓΕΛΜΑΤΙΚΗ ΚΑΤΗΓΟΡΙΑ

ΠΟΣΟΣΤΙΑΙΑ ΚΑΤΑΝΟΜΗ ΑΝΑΖΗΤΟΥΝΤΩΝ ΕΡΓΑΣΙΑ ΚΑΤΑ ΠΕΡΙΦΕΡΕΙΑ ΚΑΙ ΜΟΝΟΨΗΦΙΑ ΕΠΑΓΓΕΛΜΑΤΙΚΗ ΚΑΤΗΓΟΡΙΑ

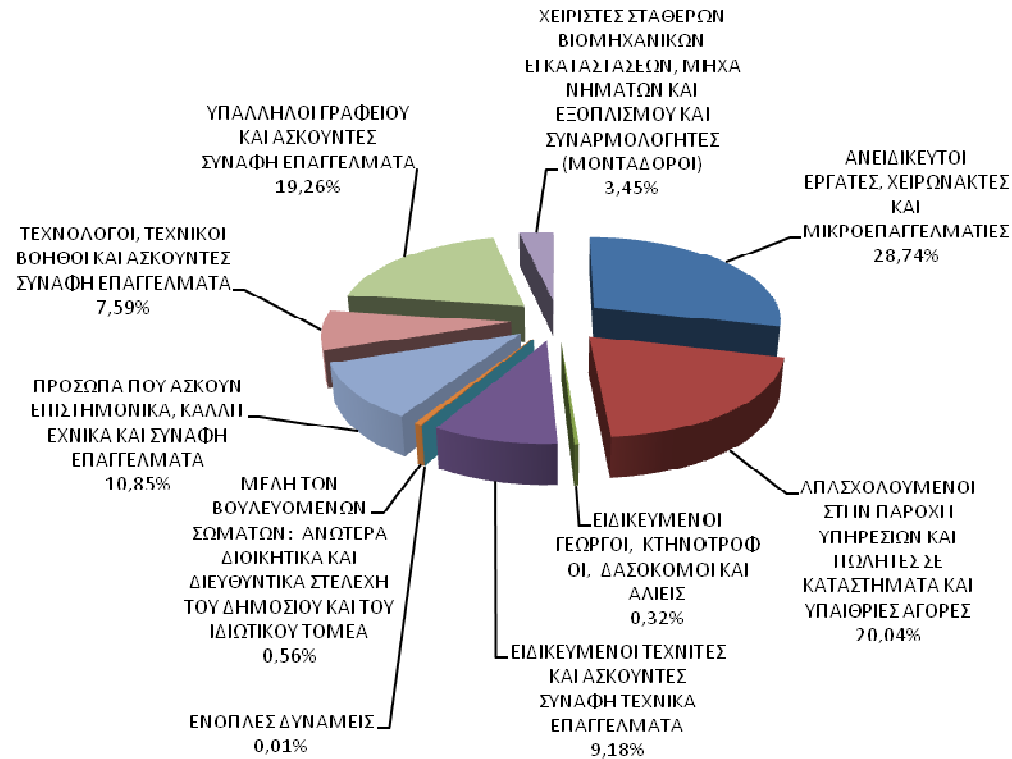

ΔΙΑΓΡΑΜΜΑ 1: ΠΟΣΟΣΤΙΑΙΑ ΚΑΤΑΝΟΜΗ ΑΝΕΡΓΩΝ ΑΝΑΖΗΤΟΥΝΤΩΝ ΕΡΓΑΣΙΑ ΚΑΤΑ ΠΕΡΙΦΕΡΕΙΑ ΚΑΙ ΜΟΝΟΨΗΦΙΑ ΕΠΑΓΓΕΛΜΑΤΙΚΗ ΚΑΤΗΓΟΡΙΑ

Στο σύνολο της χώρας η επαγγελματική κατηγορία **<Ανειδίκευτοι εργάτες χειρώνακτες και μικροεπαγγελματίες>** συγκεντρώνει το μεγαλύτερο ποσοστό των εγγεγραμμένων ανέργων μεταξύ των επαγγελματικών κατηγοριών με ποσοστό 28,74%, ακολουθεί η επαγγελματική κατηγορία **<Απασχολούμενοι στην Παροχή Υπηρεσιών και Πωλητές σε καταστήματα και Υπαίθριες αγορές>** με ποσοστό 20,04% και η επαγγελματική κατηγορία **<Υπάλληλοι γραφείου και ασκούντες συναφή επαγγέλματα>** με ποσοστό 19,26%.

Στη συνέχεια ακολουθούν οι επαγγελματικές κατηγορίες <Πρόσωπα που ασκούν επιστημονικά, καλλιτεχνικά και συναφή επαγγέλματα> με ποσοστό 10,85%, η επαγγελματική κατηγορία <Ειδικευμένοι τεχνίτες και ασκούντες συναφή τεχνικά επαγγέλματα> με ποσοστό 9,18%, η επαγγελματική κατηγορία <Τεχνολόγοι, τεχνικοί βοηθοί και ασκούντες συναφή επαγγέλματα> με ποσοστό 7,59% και η επαγγελματική κατηγορία <Χειριστές σταθερών βιομηχανικών εγκαταστάσεων, μηχανημάτων και εξοπλισμού και συναρμολογητές (μονταδόροι)> με ποσοστό 3,45%.

Μικρά ποσοστά συγκεντρώνουν οι επαγγελματικές κατηγορίες <Μέλη των βουλευομένων σωμάτων: ανώτερα διοικητικά και διευθυντικά στελέχη του δημόσιου και ιδιωτικού τομέα> με ποσοστό 0,56%, η επαγγελματική κατηγορία <Ειδικευμένοι γεωργοί, κτηνοτρόφοι, δασοκόμοι και αλιείς> με ποσοστό 0,32% και η επαγγελματική κατηγορία <Ένοπλες δυνάμεις> με ποσοστό 0,01%.

2. ΚΑΤΑΝΟΜΗ ΕΓΓΕΓΡΑΜΜΕΝΩΝ ΑΝΕΡΓΩΝ ΚΑΤΑ ΦΥΛΟ ΚΑΙ ΜΟΝΟΨΗΦΙΑ ΕΠΑΓΓΕΛΜΑΤΙΚΗ ΚΑΤΗΓΟΡΙΑ ΣΤΟ ΣΥΝΟΛΟ ΤΗΣ ΧΩΡΑΣ

Στην παρούσα ενότητα αναλύεται η κατανομή των εγγεγραμμένων ανέργων αναζητούντων εργασία κατά Φύλο και μονοψήφια επαγγελματική κατηγορία στο σύνολο της χώρας. Για την ανάλυση θα γίνει χρήση της ποσοστιαίας κατανομής των εγγεγραμμένων ανέργων κατά Φύλο σε κάθε μονοψήφια επαγγελματική κατηγορία.

Οι ελλείπουσες τιμές κατά Φύλο και μονοψήφια επαγγελματική κατηγορία που έχουν προκύψει από τα δεδομένα έχουν εξαιρεθεί από την ανάλυση για την εξαγωγή συγκρίσιμων συμπεράσματος μεταξύ των ενοτήτων και παρουσιάζονται στον πίνακα 2.

	ΑΝΔΡΕΣ	ΓΥΝΑΙΚΕΣ	ΣΥΝΟΛΟ	% ΑΝΔΡΕΣ	% ΓΥΝΑΙΚΕΣ
ΑΝΕΙΔΙΚΕΥΤΟΙ ΕΡΓΑΤΕΣ, ΧΕΙΡΩΝΑΚΤΕΣ ΚΑΙ ΜΙΚΡΟΕΠΑΓΓΕΛΜΑΤΙΕΣ	79.403	137.744	217.147	36,57%	63,43%
ΑΠΑΣΧΟΛΟΥΜΕΝΟΙ ΣΤΗΝ ΠΑΡΟΧΗ ΥΠΗΡΕΣΙΩΝ ΚΑΙ ΠΩΛΗΤΕΣ ΣΕ ΚΑΤΑΣΤΗΜΑΤΑ ΚΑΙ ΥΠΑΙΘΡΙΕΣ ΑΓΟΡΕΣ	37.908	113.478	151.386	25,04%	74,96%
ΕΙΔΙΚΕΥΜΕΝΟΙ ΓΕΩΡΓΟΙ, ΚΤΗΝΟΤΡΟΦΟΙ, ΔΑΣΟΚΟΜΟΙ ΚΑΙ ΑΛΙΕΙΣ	1.816	616	2.432	74,67%	25,33%
ΕΙΔΙΚΕΥΜΕΝΟΙ ΤΕΧΝΙΤΕΣ ΚΑΙ ΑΣΚΟΥΝΤΕΣ ΣΥΝΑΦΗ ΤΕΧΝΙΚΑ ΕΠΑΓΓΕΛΜΑΤΑ	55.943	13.438	69.381	80,63%	19,37%
ΕΝΟΠΛΕΣ ΔΥΝΑΜΕΙΣ	24	41	65	36,92%	63,08%
ΜΕΛΗ ΤΩΝ ΒΟΥΛΕΥΟΜΕΝΩΝ ΣΩΜΑΤΩΝ: ΑΝΩΤΕΡΑ ΔΙΟΙΚΗΤΙΚΑ ΚΑΙ ΔΙΕΥΘΥΝΤΙΚΑ ΣΤΕΛΕΧΗ ΤΟΥ ΔΗΜΟΣΙΟΥ ΚΑΙ ΤΟΥ ΙΔΙΩΤΙΚΟΥ ΤΟΜΕΑ	2.145	2.054	4.199	51,08%	48,92%
ΠΡΟΣΩΠΑ ΠΟΥ ΑΣΚΟΥΝ ΕΠΙΣΤΗΜΟΝΙΚΑ, ΚΑΛΛΙΤΕΧΝΙΚΑ ΚΑΙ ΣΥΝΑΦΗ ΕΠΑΓΓΕΛΜΑΤΑ	25.934	56.070	82.004	31,63%	68,37%
ΤΕΧΝΟΛΟΓΟΙ, ΤΕΧΝΙΚΟΙ ΒΟΗΘΟΙ ΚΑΙ ΑΣΚΟΥΝΤΕΣ ΣΥΝΑΦΗ ΕΠΑΓΓΕΛΜΑΤΑ	18.066	39.251	57.317	31,52%	68,48%
ΥΠΑΛΛΗΛΟΙ ΓΡΑΦΕΙΟΥ ΚΑΙ ΑΣΚΟΥΝΤΕΣ ΣΥΝΑΦΗ ΕΠΑΓΓΕΛΜΑΤΑ	34.097	111.452	145.549	23,43%	76,57%
ΧΕΙΡΙΣΤΕΣ ΣΤΑΘΕΡΩΝ ΒΙΟΜΗΧΑΝΙΚΩΝ ΕΓΚΑΤΑΣΤΑΣΕΩΝ, ΜΗΧΑΝΗΜΑΤΩΝ ΚΑΙ ΕΞΟΠΛΙΣΜΟΥ ΚΑΙ ΣΥΝΑΡΜΟΛΟΓΗΤΕΣ (ΜΟΝΤΑΔΟΡΟΙ)	23.622	2.436	26.058	90,65%	9,35%
ΣΥΝΟΛΟ	278.958	476.580	755.538	36,92%	63,08%
ΕΛΛΕΙΠΟΥΣΕΣ ΤΙΜΕΣ	21.592	47.388	68.980		
ΣΥΝΟΛΟ	300.550	523.968	824.518		

ΠΙΝΑΚΑΣ 2: ΕΓΓΕΓΡΑΜΜΕΝΟΙ ΑΝΕΡΓΟΙ ΚΑΤΑ ΦΥΛΟ ΚΑΙ ΜΟΝΟΨΗΦΙΑ ΕΠΑΓΓΕΛΜΑΤΙΚΗ ΚΑΤΗΓΟΡΙΑ

ΠΟΣΟΣΤΙΑΙΑ ΚΑΤΑΝΟΜΗ ΑΝΕΡΓΩΝ ΑΝΑΖΗΤΟΥΝΤΩΝ ΕΡΓΑΣΙΑ ΚΑΤΑ ΦΥΛΟ ΚΑΙ ΜΟΝΟΨΗΦΙΑ ΕΠΑΓΓΕΛΜΑΤΙΚΗ ΚΑΤΗΓΟΡΙΑ

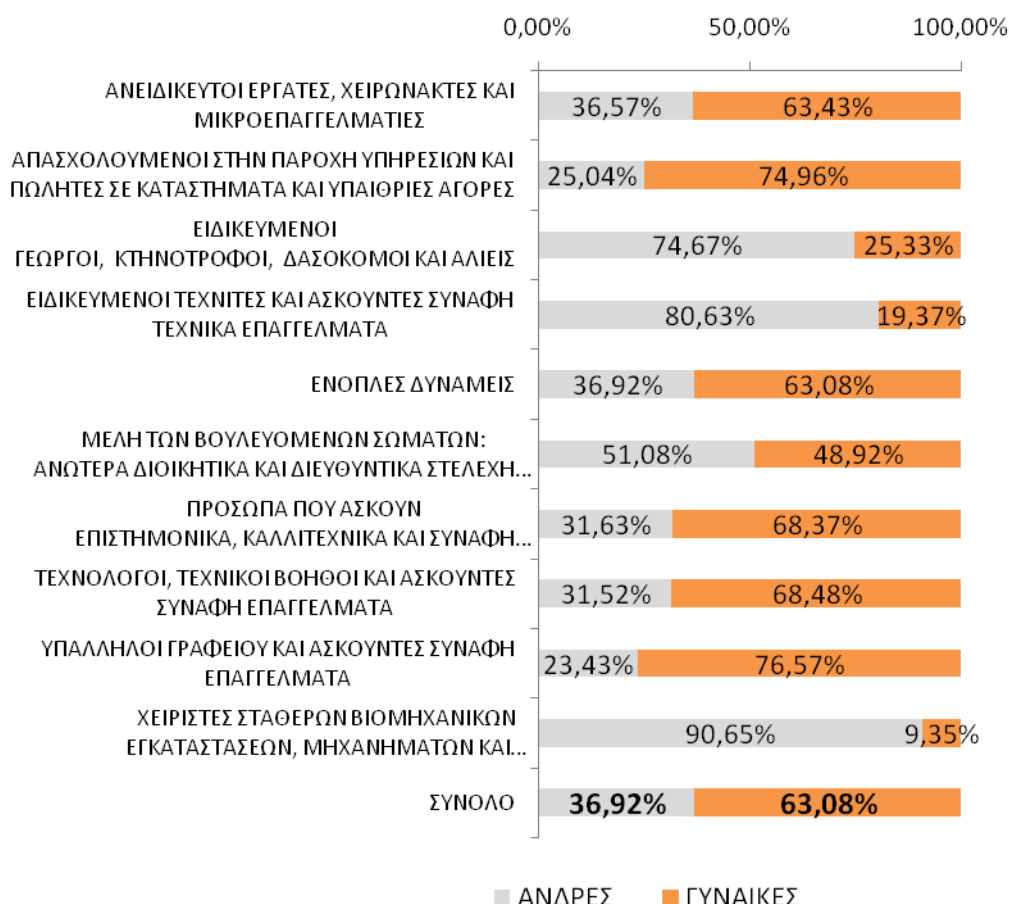

ΔΙΑΓΡΑΜΜΑ 2: ΠΟΣΟΣΤΙΑΙΑ ΚΑΤΑΝΟΜΗ ΕΓΓΕΓΡΑΜΜΕΝΩΝ ΑΝΕΡΓΩΝ ΚΑΤΑ ΦΥΛΟ ΚΑΙ ΜΟΝΟΨΗΦΙΑ ΕΠΑΓΓΕΛΜΑΤΙΚΗ ΚΑΤΗΓΟΡΙΑ

Στο σύνολο της χώρας η πλειοψηφία των εγγεγραμμένων ανέργων είναι γυναίκες. Το ποσοστό που συγκεντρώνουν στο σύνολο της χώρας και στο σύνολο των επαγγελματικών κατηγοριών ανέρχεται σε 63,08%, ενώ οι άνδρες συγκεντρώνουν ποσοστό 36,92%.

Το μεγαλύτερο ποσοστό των εγγεγραμμένων ανέργων που συγκεντρώνουν οι γυναίκες έναντι των ανδρών καταγράφεται στην επαγγελματική κατηγορία **<Υπάλληλοι γραφείου και ασκούντες συναφή επαγγέλματα>** με ποσοστό 76,57% ενώ οι άνδρες καταγράφουν ποσοστό 23,43%.

Επιπρόσθετα οι επαγγελματικές κατηγορίες που οι γυναίκες συγκεντρώνουν μεγαλύτερα ποσοστά είναι η επαγγελματική κατηγορία **<Απασχολούμενοι στην Παροχή Υπηρεσιών και Πωλητές σε καταστήματα και Υπαίθριες αγορές>** με ποσοστό 74,96% ενώ οι άνδρες συγκεντρώνουν ποσοστό 25,04%, η επαγγελματική κατηγορία **<Τεχνολόγοι, τεχνικοί βοηθοί και ασκούντες συναφή επαγγέλματα>** με ποσοστό 68,48% έναντι 31,52% των ανδρών, η επαγγελματική κατηγορία **<Πρόσωπα που ασκούν επιστημονικά, καλλιτεχνικά και συναφή επαγγέλματα>** με ποσοστό 68,37% ενώ οι άνδρες συγκεντρώνουν ποσοστό 31,63%, η επαγγελματική κατηγορία **<Ανειδίκευτοι εργάτες χειρώνακτες και μικροεπαγγελματίες>** με ποσοστό 63,43% έναντι των ανδρών που συγκεντρώνουν ποσοστό 36,57% και η επαγγελματική κατηγορία **<Ένοπλες δυνάμεις>** με ποσοστό 63,08% έναντι των ανδρών που συγκεντρώνουν ποσοστό 36,92%.

Οι επαγγελματικές κατηγορίες που οι άνδρες συγκεντρώνουν μεγαλύτερα ποσοστά είναι η επαγγελματική κατηγορία **<Χειριστές σταθερών βιομηχανικών εγκαταστάσεων, μηχανημάτων και εξοπλισμού και συναρμολογητές (μονταδόροι)>** με ποσοστό 90,65% ενώ οι γυναίκες συγκεντρώνουν ποσοστό 9,35%, η επαγγελματική κατηγορία **<Ειδικευμένοι τεχνίτες και ασκούντες συναφή τεχνικά επαγγέλματα>** με ποσοστό 80,63%, ενώ οι γυναίκες συγκεντρώνουν ποσοστό 19,37%, η επαγγελματική κατηγορία **<Ειδικευμένοι γεωργοί, κτηνοτρόφοι, δασοκόμοι και αλιείς>** με ποσοστό 74,67% έναντι 25,33% των ανδρών και η επαγγελματική κατηγορία **<Μέλη των βουλευομένων σωμάτων: ανώτερα διοικητικά και διευθυντικά στελέχη του δημόσιου και ιδιωτικού τομέα>** με ποσοστό 51,08% έναντι των ανδρών που συγκεντρώνουν ποσοστό 48,92%.

3. ΚΑΤΑΝΟΜΗ ΕΓΓΕΓΡΑΜΜΕΝΩΝ ΑΝΕΡΓΩΝ ΚΑΤΑ ΗΛΙΚΙΑ ΚΑΙ ΜΟΝΟΨΗΦΙΑ ΕΠΑΓΓΕΛΜΑΤΙΚΗ ΚΑΤΗΓΟΡΙΑ ΣΤΟ ΣΥΝΟΛΟ ΤΗΣ ΧΩΡΑΣ

Στην παρούσα ενότητα αναλύεται η κατανομή της ηλικίας των εγγεγραμμένων ανέργων αναζητούντων εργασία σε κάθε μονοψήφια επαγγελματική κατηγορία και στο σύνολό τους και γίνεται σύγκριση της κατανομής της ηλικίας μεταξύ των επαγγελματιών κατηγοριών και θα κατασκευαστούν Ιστογράμματα για κάθε μονοψήφια επαγγελματική κατηγορία.

Για την ανάλυση θα γίνει χρήση περιγραφικών στατιστικών¹⁰ μέτρων θέσεως (measures of location). Τα μέτρα αυτά ονομάζονται και παράμετροι κεντρικής τάσης (parameters of central tendency) διότι μετρούν τη θέση στην οποία τα δεδομένα έχουν την τάση να συγκεντρώνονται και χρησιμοποιούνται ως μια αντιπροσωπευτική τιμή των δεδομένων.

Για κάθε μονοψήφια επαγγελματική κατηγορία θα κατασκευαστούν Ιστογράμματα¹¹ προκειμένου να βγούν επιπρόσθετα συμπεράσματα σχετικά με την κατανομή της Ηλικίας σε κάθε μονοψήφια επαγγελματική κατηγορία.

Το Ιστόγραμμα απεικονίζει την κατανομή ενός συνόλου μετρήσεων και δίνει πληροφορίες σχετικά με την τάση που πιθανώς να εμφανίζουν οι μετρήσεις να συγκεντρωθούν γύρω από μια τιμή καθώς και το πόσο είναι διασπαρμένες οι μετρήσεις γύρω από την μέση τιμή.

Το Ιστόγραμμα αποτελείται από εφαιπτόμενα ορθογώνια παραλληλόγραμμα που έχουν βάση τον οριζόντιο άξονα. Το ύψος των ορθογωνίων είναι ανάλογο με την συχνότητα εμφάνισης των τιμών που αντιπροσωπεύουν.

Οι μετρήσεις ομαδοποιούνται σε ίσα διαδοχικά διαστήματα. Κάθε ένα από τα διαστήματα αυτά εμφανίζεται στον οριζόντιο άξονα και ονομάζεται τάξη ή κλάση όπου αντιστοιχεί το πλήθος των μετρήσεων που περιέχονται σε αυτήν δηλαδή η αντίστοιχη συχνότητα των μετρήσεων.

Στα Ιστογράμματα που ακολουθούν παρουσιάζεται επιπρόσθετα η σχετική αθροιστική συχνότητα της ηλικιακής κατανομής για κάθε μονοψήφια επαγγελματική κατηγορία.

¹⁰Χρυσούλα Ζαχαροπούλου Στατιστική Μέθοδοι-εφαρμογές-Τόμος Α΄

¹¹Ε.Α.Π.-Διασφάλιση Ποιότητας-

Δημήτρης Γραφανάκης-Στατιστικός Έλεγχος Ποιότητας-Βασικά εργαλεία και μέθοδοι για τον έλεγχο της Ποιότητας-Τόμος Δ΄

1. ΑΝΕΙΔΙΚΕΥΤΟΙ ΕΡΓΑΤΕΣ, ΧΕΙΡΩΝΑΚΤΕΣ ΚΑΙ ΜΙΚΡΟΕΠΑΓΓΕΛΜΑΤΙΕΣ

Από τον υπολογισμό των περιγραφικών στατιστικών για την ηλικία των εγγεγραμμένων ανέργων της επαγγελματικής κατηγορίας <Ανειδίκευτοι εργάτες χειρώνακτες και μικροεπαγγελματίες> προκύπτουν τα εξής συμπεράσματα:

- Το σύνολο των εγγεγραμμένων ανέργων ανέρχεται σε 217.147
- Η μέση ηλικία των εγγεγραμμένων ανέργων είναι 46 ετών
- Η μικρότερη ηλικία των εγγεγραμμένων ανέργων είναι 14 ετών
- Η μεγαλύτερη ηλικία των εγγεγραμμένων ανέργων είναι 79 ετών
- Η ηλικία που εμφανίζεται με την μεγαλύτερη συχνότητα είναι 49 ετών

Στο Ιστόγραμμα που ακολουθεί παρουσιάζεται η κατανομή της ηλικίας των εγγεγραμμένων ανέργων στην ανωτέρω επαγγελματική κατηγορία.

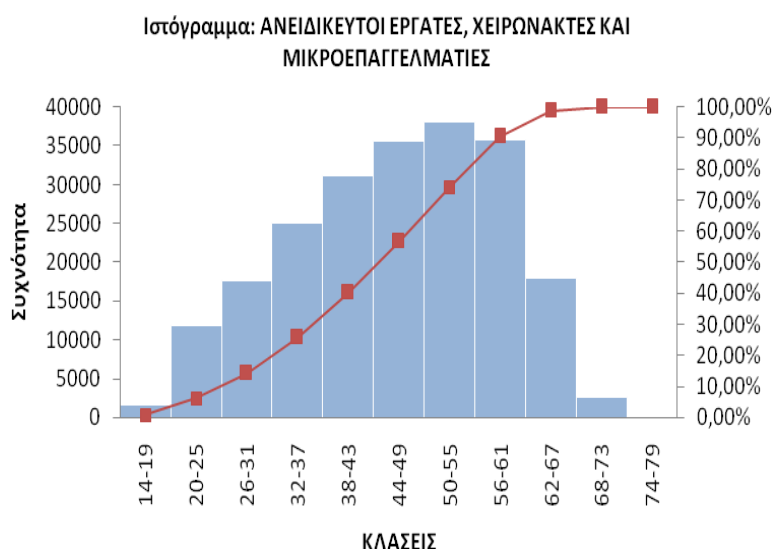

ΔΙΑΓΡΑΜΜΑ 3: ΑΝΕΙΔΙΚΕΥΤΟΙ ΕΡΓΑΤΕΣ, ΧΕΙΡΩΝΑΚΤΕΣ ΚΑΙ ΜΙΚΡΟΕΠΑΓΓΕΛΜΑΤΙΕΣ

2. ΑΠΑΣΧΟΛΟΥΜΕΝΟΙ ΣΤΗΝ ΠΑΡΟΧΗ ΥΠΗΡΕΣΙΩΝ ΚΑΙ ΠΩΛΗΤΕΣ ΣΕ ΚΑΤΑΣΤΗΜΑΤΑ ΚΑΙ ΥΠΑΙΘΡΙΕΣ ΑΓΟΡΕΣ

Από τα ανωτέρω περιγραφικά στατιστικά για την ηλικία των εγγεγραμμένων ανέργων της επαγγελματικής κατηγορίας <Απασχολούμενοι στην Παροχή Υπηρεσιών και Πωλητές σε καταστήματα και Υπαίθριες αγορές> προκύπτουν τα εξής συμπεράσματα:

- Το σύνολο των εγγεγραμμένων ανέργων ανέρχεται σε 151.386
- Η μέση ηλικία των εγγεγραμμένων ανέργων είναι 39,6 ετών
- Η μικρότερη ηλικία των εγγεγραμμένων ανέργων είναι 16 ετών
- Η μεγαλύτερη ηλικία των εγγεγραμμένων ανέργων είναι 77 ετών
- Η ηλικία που εμφανίζεται με την μεγαλύτερη συχνότητα είναι 38 ετών

Στο Ιστόγραμμα που ακολουθεί παρουσιάζεται η κατανομή της ηλικίας των εγγεγραμμένων ανέργων στην ανωτέρω επαγγελματική κατηγορία.

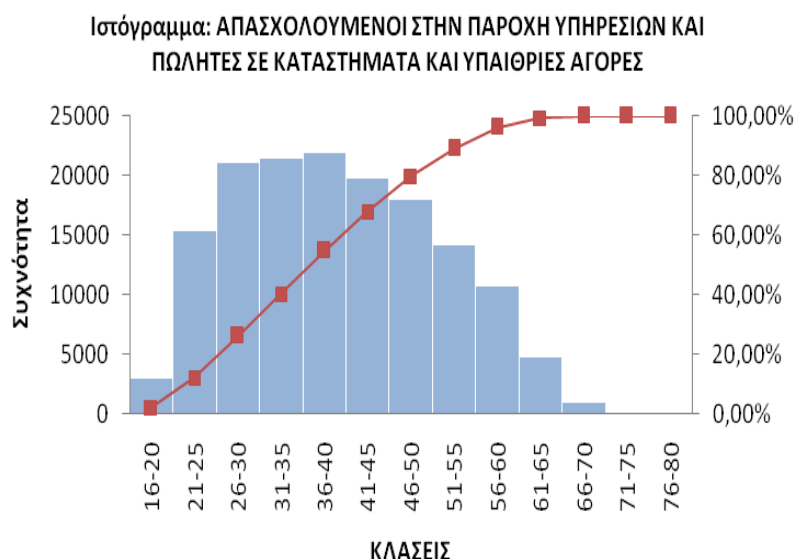

ΔΙΑΓΡΑΜΜΑ 4: ΑΠΑΣΧΟΛΟΥΜΕΝΟΙ ΣΤΗΝ ΠΑΡΟΧΗ ΥΠΗΡΕΣΙΩΝ ΚΑΙ ΠΩΛΗΤΕΣ ΣΕ ΚΑΤΑΣΤΗΜΑΤΑ ΚΑΙ ΥΠΑΙΘΡΙΕΣ ΑΓΟΡΕΣ

3. ΕΙΔΙΚΕΥΜΕΝΟΙ ΓΕΩΡΓΟΙ, ΚΤΗΝΟΤΡΟΦΟΙ ΔΑΣΟΚΟΜΟΙ ΚΑΙ ΑΛΙΕΙΣ

Από τα ανωτέρω περιγραφικά στατιστικά για την ηλικία των εγγεγραμμένων ανέργων της επαγγελματικής κατηγορίας <Ειδικευμένοι γεωργοί, κτηνοτρόφοι, δασοκόμοι και αλιείς> προκύπτουν τα εξής συμπεράσματα:

- Το σύνολο των εγγεγραμμένων ανέργων ανέρχεται σε 2.432
- Η μέση ηλικία των εγγεγραμμένων ανέργων είναι 46,4 ετών
- Η μικρότερη ηλικία των εγγεγραμμένων ανέργων είναι 18 ετών
- Η μεγαλύτερη ηλικία των εγγεγραμμένων ανέργων είναι 72 ετών
- Η ηλικία που εμφανίζεται με την μεγαλύτερη συχνότητα είναι 54 ετών

Στο Ιστόγραμμα που ακολουθεί παρουσιάζεται η κατανομή της ηλικίας των εγγεγραμμένων ανέργων στην ανωτέρω επαγγελματική κατηγορία.

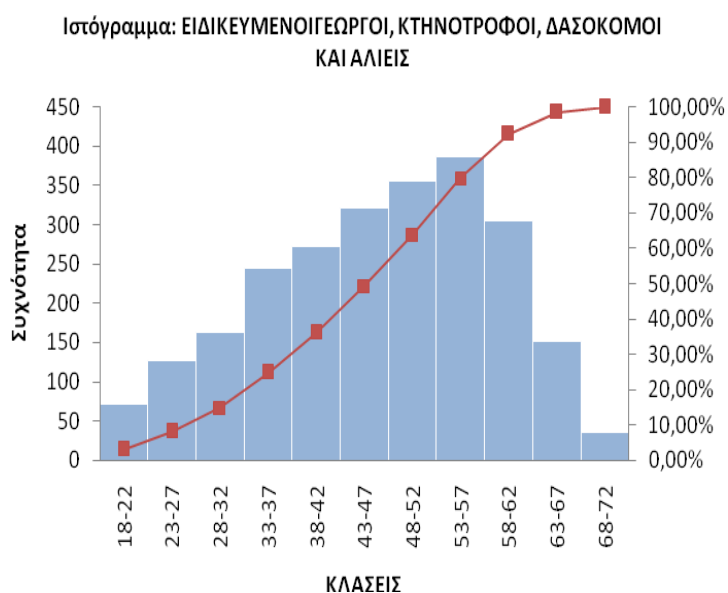

ΔΙΑΓΡΑΜΜΑ 5: ΕΙΔΙΚΕΥΜΕΝΟΙ ΓΕΩΡΓΟΙ, ΚΤΗΝΟΤΡΟΦΟΙ ΔΑΣΟΚΟΜΟΙ ΚΑΙ ΑΛΙΕΙΣ

4. ΕΙΔΙΚΕΥΜΕΝΟΙ ΤΕΧΝΙΤΕΣ ΚΑΙ ΑΣΚΟΥΝΤΕΣ ΣΥΝΑΦΗ ΤΕΧΝΙΚΑ ΕΠΑΓΓΕΛΜΑΤΑ

Από τα ανωτέρω περιγραφικά στατιστικά για την ηλικία των εγγεγραμμένων ανέργων της επαγγελματικής κατηγορίας <Ειδικευμένοι τεχνίτες και ασκούντες συναφή τεχνικά επαγγέλματα> προκύπτουν τα εξής συμπεράσματα:

- Το σύνολο των εγγεγραμμένων ανέργων ανέρχεται σε 69.381
- Η μέση ηλικία των εγγεγραμμένων ανέργων είναι 46 ετών
- Η μικρότερη ηλικία των εγγεγραμμένων ανέργων είναι 16 ετών
- Η μεγαλύτερη ηλικία των εγγεγραμμένων ανέργων είναι 73 ετών
- Η ηλικία που εμφανίζεται με την μεγαλύτερη συχνότητα είναι 58 ετών

Στο Ιστόγραμμα που ακολουθεί παρουσιάζεται η κατανομή της ηλικίας των εγγεγραμμένων ανέργων στην ανωτέρω επαγγελματική κατηγορία.

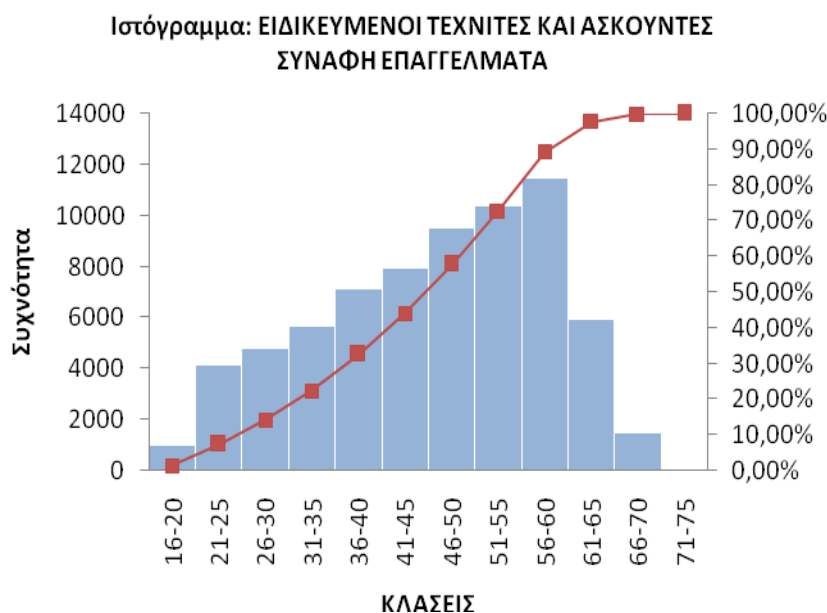

ΔΙΑΓΡΑΜΜΑ 6: ΕΙΔΙΚΕΥΜΕΝΟΙ ΤΕΧΝΙΤΕΣ ΚΑΙ ΑΣΚΟΥΝΤΕΣ ΣΥΝΑΦΗ ΤΕΧΝΙΚΑ ΕΠΑΓΓΕΛΜΑΤΑ

5. ΕΝΟΠΛΕΣ ΔΥΝΑΜΕΙΣ

Από τα ανωτέρω περιγραφικά στατιστικά για την ηλικία των εγγεγραμμένων ανέργων της επαγγελματικής κατηγορίας <Ενοπλες δυνάμεις> προκύπτουν τα εξής συμπεράσματα:

- Το σύνολο των εγγεγραμμένων ανέργων ανέρχεται σε 65
- Η μέση ηλικία των εγγεγραμμένων ανέργων είναι 41,2 ετών
- Η μικρότερη ηλικία των εγγεγραμμένων ανέργων είναι 20 ετών
- Η μεγαλύτερη ηλικία των εγγεγραμμένων ανέργων είναι 61 ετών
- Η ηλικία που εμφανίζεται με την μεγαλύτερη συχνότητα είναι 40 ετών

Στο Ιστόγραμμα που ακολουθεί παρουσιάζεται η κατανομή της ηλικίας των εγγεγραμμένων ανέργων στην ανωτέρω επαγγελματική κατηγορία.

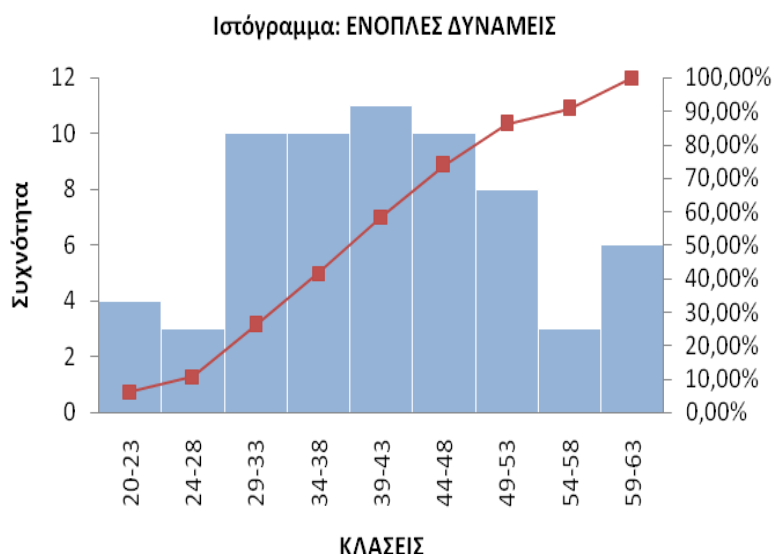

ΔΙΑΓΡΑΜΜΑ 7: ΕΝΟΠΛΕΣ ΔΥΝΑΜΕΙΣ

5. ΜΕΛΗ ΤΩΝ ΒΟΥΛΕΥΟΜΕΝΩΝ ΣΩΜΑΤΩΝ: ΑΝΩΤΕΡΑ ΔΙΟΙΚΗΤΙΚΑ ΚΑΙ ΔΙΕΥΘΥΝΤΙΚΑ ΣΤΕΛΕΧΗ ΤΟΥ ΔΗΜΟΣΙΟΥ ΚΑΙ ΤΟΥ ΙΔΙΩΤΙΚΟΥ ΤΟΜΕΑ

Από τα ανωτέρω περιγραφικά στατιστικά για την ηλικία των εγγεγραμμένων ανέργων της επαγγελματικής κατηγορίας < **Μέλη των βουλευομένων σωμάτων: ανώτερα διοικητικά και διευθυντικά στελέχη του δημόσιου και ιδιωτικού τομέα**> προκύπτουν τα εξής συμπεράσματα:

- Το σύνολο των εγγεγραμμένων ανέργων ανέρχεται σε 4.199
- Η μέση ηλικία των εγγεγραμμένων ανέργων είναι 45,9 ετών
- Η μικρότερη ηλικία των εγγεγραμμένων ανέργων είναι 18 ετών
- Η μεγαλύτερη ηλικία των εγγεγραμμένων ανέργων είναι 72 ετών
- Η ηλικία που εμφανίζεται με την μεγαλύτερη συχνότητα είναι 55 ετών

Στο Ιστόγραμμα που ακολουθεί παρουσιάζεται η κατανομή της ηλικίας των εγγεγραμμένων ανέργων στην ανωτέρω επαγγελματική κατηγορία.

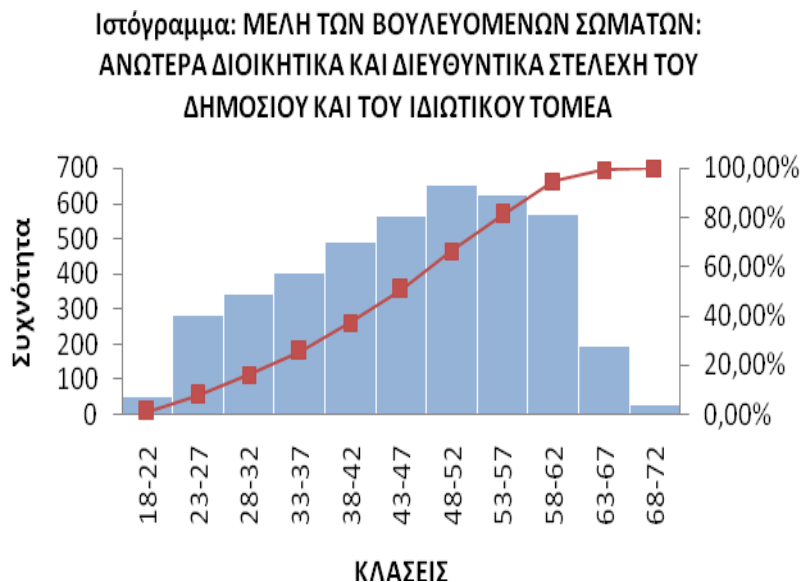

ΔΙΑΓΡΑΜΜΑ 8: ΜΕΛΗ ΤΩΝ ΒΟΥΛΕΥΟΜΕΝΩΝ ΣΩΜΑΤΩΝ: ΑΝΩΤΕΡΑ ΔΙΟΙΚΗΤΙΚΑ ΚΑΙ ΔΙΕΥΘΥΝΤΙΚΑ ΣΤΕΛΕΧΗ ΤΟΥ ΔΗΜΟΣΙΟΥ ΚΑΙ ΤΟΥ ΙΔΙΩΤΙΚΟΥ ΤΟΜΕΑ

6. ΠΡΟΣΩΠΑ ΠΟΥ ΑΣΚΟΥΝ ΕΠΙΣΤΗΜΟΝΙΚΑ, ΚΑΛΛΙΤΕΧΝΙΚΑ ΚΑΙ ΣΥΝΑΦΗ ΕΠΑΓΓΕΛΜΑΤΑ

Από τα ανωτέρω περιγραφικά στατιστικά για την ηλικία των εγγεγραμμένων ανέργων της επαγγελματικής κατηγορίας <Πρόσωπα που ασκούν επιστημονικά, καλλιτεχνικά και συναφή επαγγέλματα> προκύπτουν τα εξής συμπεράσματα:

- Το σύνολο των εγγεγραμμένων ανέργων ανέρχεται σε 82.004
- Η μέση ηλικία των εγγεγραμμένων ανέργων είναι 35 ετών
- Η μικρότερη ηλικία των εγγεγραμμένων ανέργων είναι 17 ετών
- Η μεγαλύτερη ηλικία των εγγεγραμμένων ανέργων είναι 75 ετών
- Η ηλικία που εμφανίζεται με την μεγαλύτερη συχνότητα είναι 26 ετών

Στο Ιστόγραμμα που ακολουθεί παρουσιάζεται η κατανομή της ηλικίας των εγγεγραμμένων ανέργων στην ανωτέρω επαγγελματική κατηγορία.



ΔΙΑΓΡΑΜΜΑ 9: ΠΡΟΣΩΠΑ ΠΟΥ ΑΣΚΟΥΝ ΕΠΙΣΤΗΜΟΝΙΚΑ, ΚΑΛΛΙΤΕΧΝΙΚΑ ΚΑΙ ΣΥΝΑΦΗ ΕΠΑΓΓΕΛΜΑΤΑ

7. ΤΕΧΝΟΛΟΓΟΙ , ΤΕΧΝΙΚΟΙ ΒΟΗΘΟΙ ΚΑΙ ΑΣΚΟΥΝΤΕΣ ΣΥΝΑΦΗ ΕΠΑΓΓΕΛΜΑΤΑ

Από τα ανωτέρω περιγραφικά στατιστικά για την ηλικία των εγγεγραμμένων ανέργων της επαγγελματικής κατηγορίας κατηγορία <Τεχνολόγοι, τεχνικοί βοηθοί και ασκούντες συναφή επαγγέλματα> προκύπτουν τα εξής συμπεράσματα:

- Το σύνολο των εγγεγραμμένων ανέργων ανέρχεται σε 57.317
- Η μέση ηλικία των εγγεγραμμένων ανέργων είναι 36,5 ετών
- Η μικρότερη ηλικία των εγγεγραμμένων ανέργων είναι 16 ετών
- Η μεγαλύτερη ηλικία των εγγεγραμμένων ανέργων είναι 77 ετών
- Η ηλικία που εμφανίζεται με την μεγαλύτερη συχνότητα είναι 25 ετών

Στο Ιστόγραμμα που ακολουθεί παρουσιάζεται η κατανομή της ηλικίας των εγγεγραμμένων ανέργων στην ανωτέρω επαγγελματική κατηγορία.

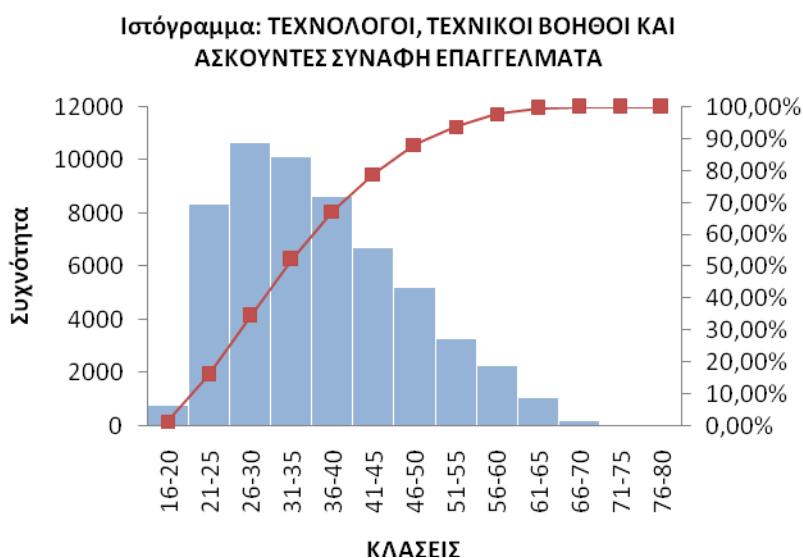

ΔΙΑΓΡΑΜΜΑ 10:ΤΕΧΝΟΛΟΓΟΙ, ΤΕΧΝΙΚΟΙ ΒΟΗΘΟΙ ΚΑΙ ΑΣΚΟΥΝΤΕΣ ΣΥΝΑΦΗ ΕΠΑΓΓΕΛΜΑΤΑ

8. ΥΠΑΛΛΗΛΟΙ ΓΡΑΦΕΙΟΥ ΚΑΙ ΑΣΚΟΥΝΤΕΣ ΣΥΝΑΦΗ ΕΠΑΓΓΕΛΜΑΤΑ

Από τα ανωτέρω περιγραφικά στατιστικά για την ηλικία των εγγεγραμμένων ανέργων της επαγγελματικής κατηγορίας <Υπάλληλοι γραφείου και ασκούντες συναφή επαγγέλματα> προκύπτουν τα εξής συμπεράσματα:

- Το σύνολο των εγγεγραμμένων ανέργων ανέρχεται σε 145.549
- Η μέση ηλικία των εγγεγραμμένων ανέργων είναι 40,4 ετών
- Η μικρότερη ηλικία των εγγεγραμμένων ανέργων είναι 16 ετών
- Η μεγαλύτερη ηλικία των εγγεγραμμένων ανέργων είναι 77ετών
- Η ηλικία που εμφανίζεται με την μεγαλύτερη συχνότητα είναι 39 ετών

Στο Ιστόγραμμα που ακολουθεί παρουσιάζεται η κατανομή της ηλικίας των εγγεγραμμένων ανέργων στην ανωτέρω επαγγελματική κατηγορία.

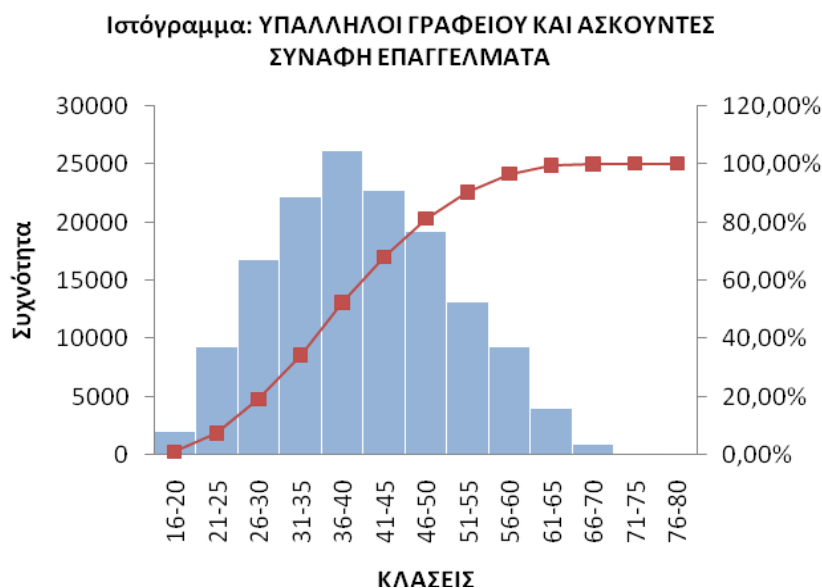

ΔΙΑΓΡΑΜΜΑ 11:ΥΠΑΛΛΗΛΟΙ ΓΡΑΦΕΙΟΥ ΚΑΙ ΑΣΚΟΥΝΤΕΣ ΣΥΝΑΦΗ ΕΠΑΓΓΕΛΜΑΤΑ

9. ΧΕΙΡΙΣΤΕΣ ΣΤΑΘΕΡΩΝ ΒΙΟΜΗΧΑΝΙΚΩΝ ΕΓΚΑΤΑΣΤΑΣΕΩΝ, ΜΗΧΑΝΗΜΑΤΩΝ ΚΑΙ ΕΞΟΠΛΙΣΜΟΥ ΚΑΙ ΣΥΝΑΡΜΟΛΟΓΗΤΕΣ (ΜΟΝΤΑΔΟΡΟΙ)

Από τα ανωτέρω περιγραφικά στατιστικά για την ηλικία των εγγεγραμμένων ανέργων της επαγγελματικής κατηγορίας <Χειριστές σταθερών βιομηχανικών εγκαταστάσεων, μηχανημάτων και εξοπλισμού και συναρμολογητές (μονταδόροι)> προκύπτουν τα εξής συμπεράσματα:

- Το σύνολο των εγγεγραμμένων ανέργων ανέρχεται σε 26.058
- Η μέση ηλικία των εγγεγραμμένων ανέργων είναι 46,5 ετών
- Η μικρότερη ηλικία των εγγεγραμμένων ανέργων είναι 17 ετών
- Η μεγαλύτερη ηλικία των εγγεγραμμένων ανέργων είναι 77 ετών
- Η ηλικία που εμφανίζεται με την μεγαλύτερη συχνότητα είναι 49 ετών

Στο Ιστόγραμμα που ακολουθεί παρουσιάζεται η κατανομή της ηλικίας των εγγεγραμμένων ανέργων στην ανωτέρω επαγγελματική κατηγορία.

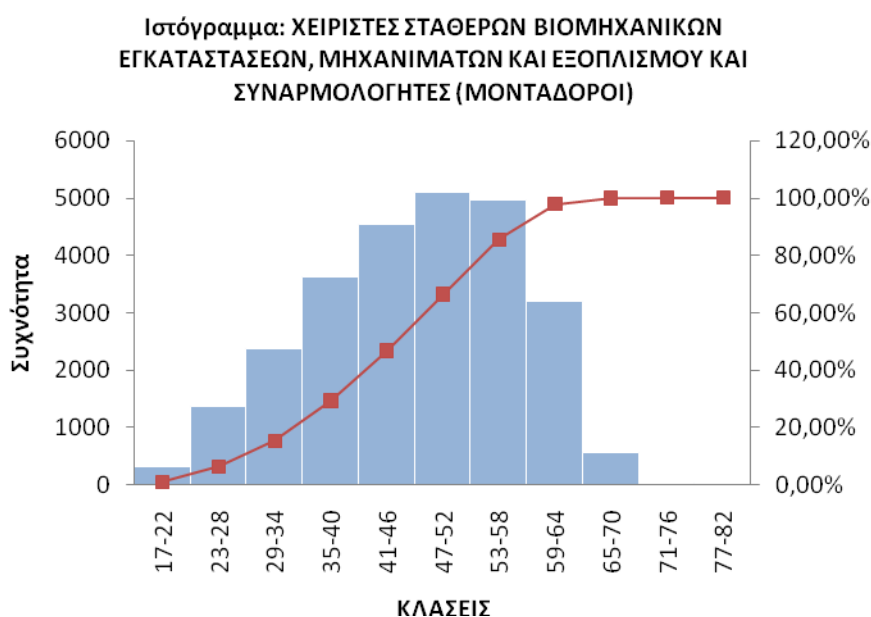

ΔΙΑΓΡΑΜΜΑ 12:ΧΕΙΡΙΣΤΕΣ ΣΤΑΘΕΡΩΝ ΒΙΟΜΗΧΑΝΙΚΩΝ ΕΓΚΑΤΑΣΤΑΣΕΩΝ, ΜΗΧΑΝΗΜΑΤΩΝ ΚΑΙ ΕΞΟΠΛΙΣΜΟΥ ΚΑΙ ΣΥΝΑΡΜΟΛΟΓΗΤΕΣ (ΜΟΝΤΑΔΟΡΟΙ)

Τα Ιστογράμματα για κάθε μονοψήφια επαγγελματική κατηγορία παρουσιάζονται συγκεντρωτικά (Διαγράμματα 13-22).

Ιστογράμμα: ΑΝΕΙΔΙΚΕΥΤΟΙ ΕΡΓΑΤΕΣ, ΧΕΙΡΩΝΑΚΤΕΣ ΚΑΙ ΜΙΚΡΟΕΠΑΓΓΕΛΜΑΤΙΕΣ

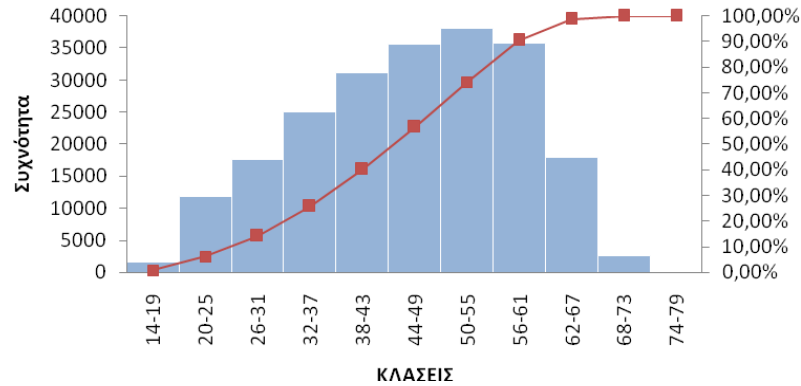

Ιστογράμμα: ΑΠΑΣΧΟΛΟΥΜΕΝΟΙ ΣΤΗΝ ΠΑΡΟΧΗ ΥΠΗΡΕΣΙΩΝ ΚΑΙ ΠΩΛΗΤΕΣ ΣΕ ΚΑΤΑΣΤΗΜΑΤΑ ΚΑΙ ΥΠΑΙΘΡΙΕΣ ΑΓΟΡΕΣ

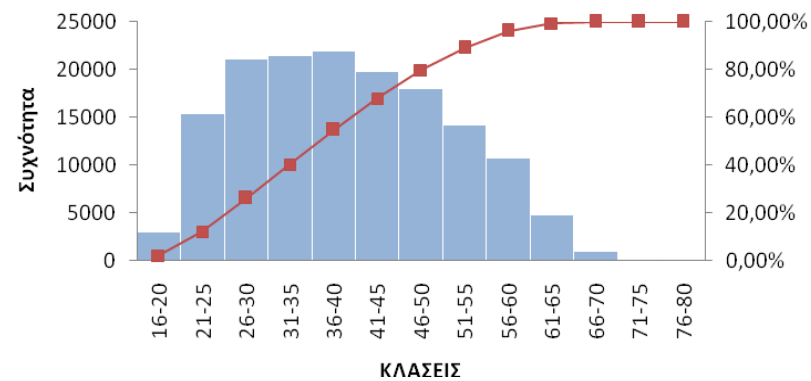

Ιστογράμμα: ΕΙΔΙΚΕΥΜΕΝΟΙ ΓΕΩΡΓΟΙ, ΚΤΗΝΟΤΡΟΦΟΙ, ΔΑΣΟΚΟΜΟΙ ΚΑΙ ΑΛΙΕΙΣ

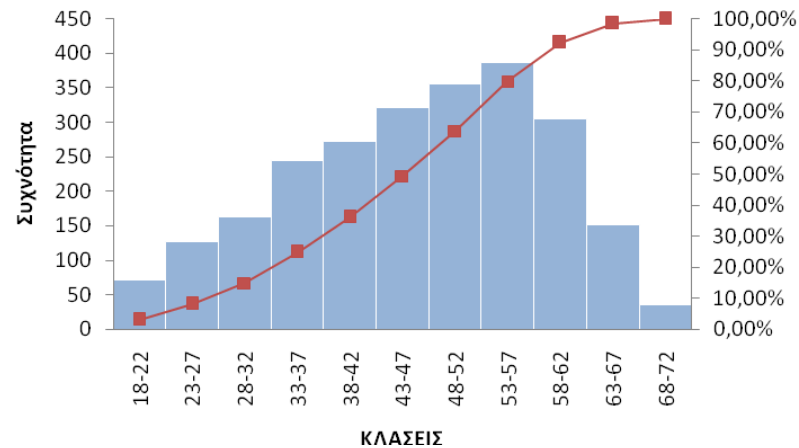

Ιστογράμμα: ΕΙΔΙΚΕΥΜΕΝΟΙ ΤΕΧΝΙΤΕΣ ΚΑΙ ΑΣΚΟΥΝΤΕΣ ΣΥΝΑΦΗ ΕΠΑΓΓΕΛΜΑΤΑ

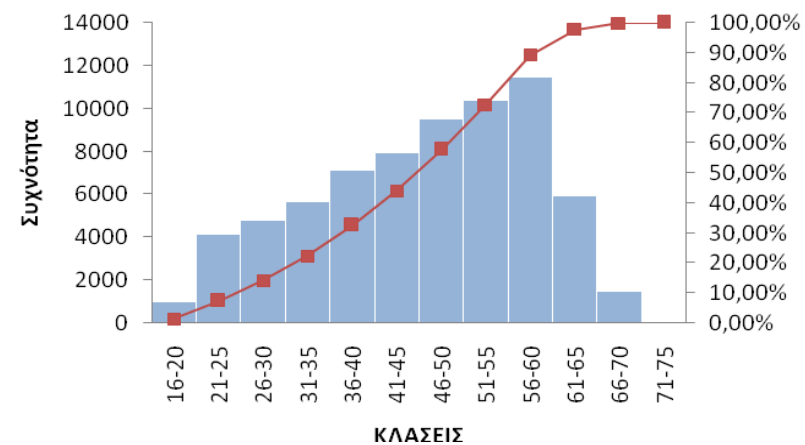

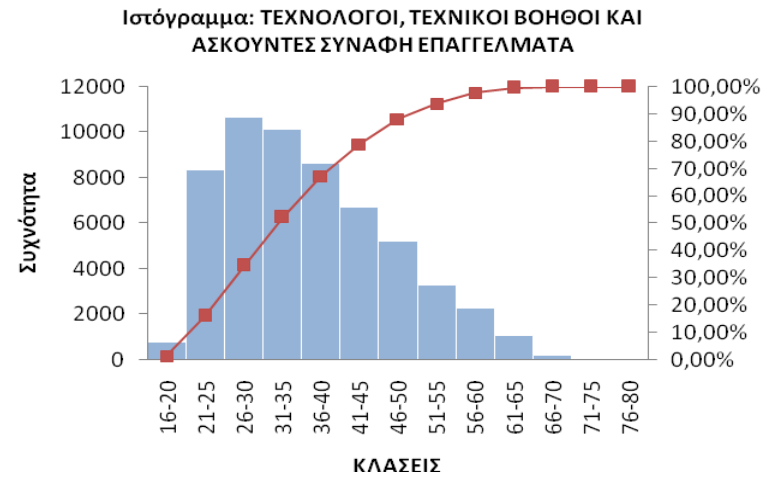
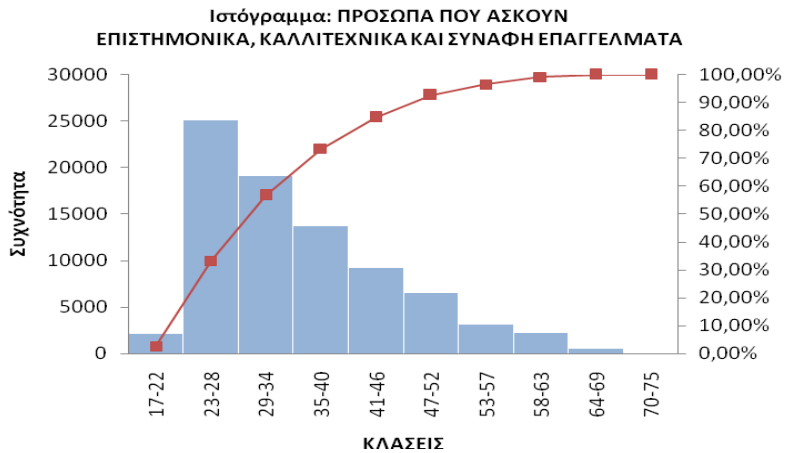
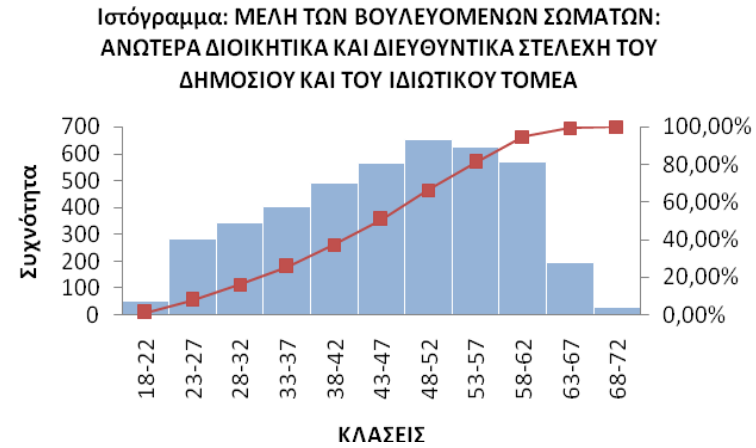
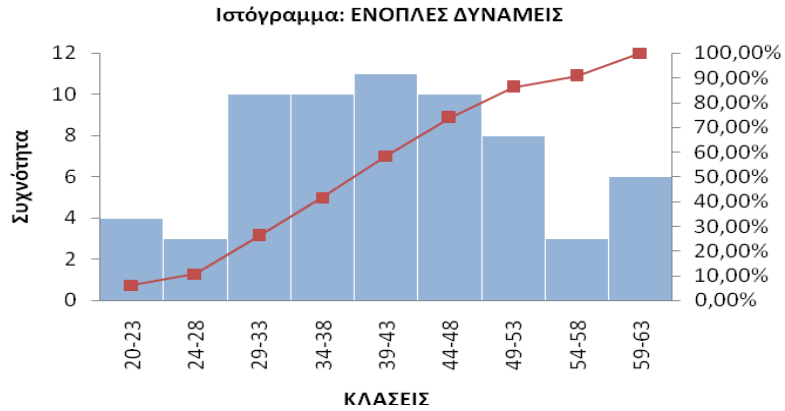

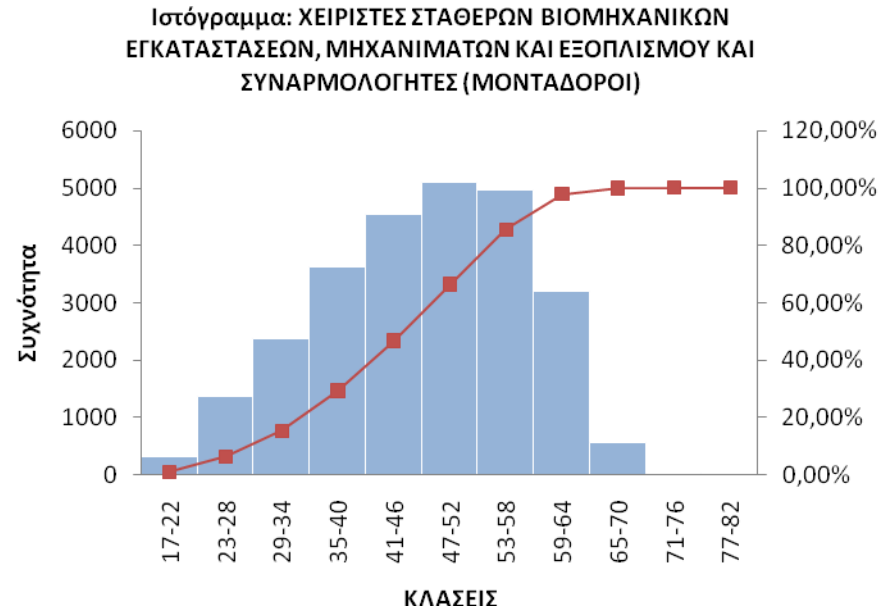
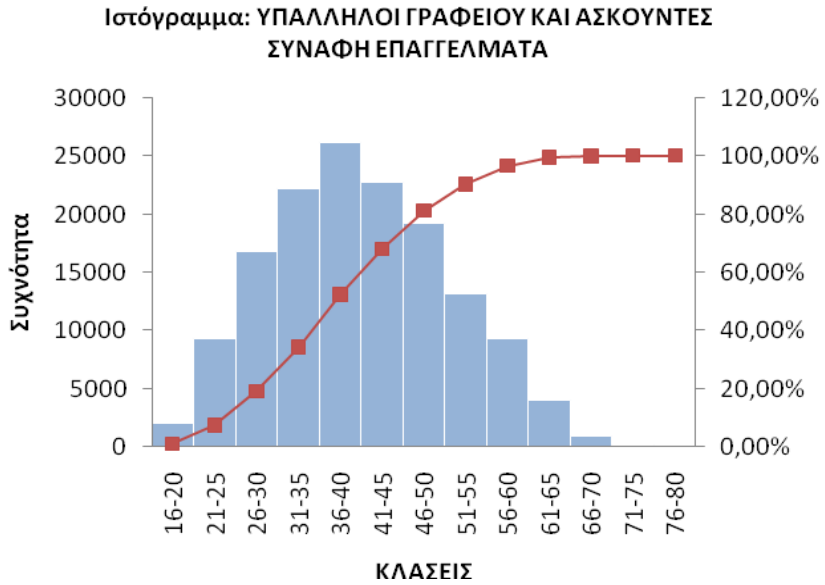

ΔΙΑΓΡΑΜΜΑ 13-22: ΙΣΤΟΓΡΑΜΜΑΤΑ ΣΥΧΝΟΤΗΤΩΝ ΗΛΙΚΙΑΣ ΜΟΝΟΨΗΦΙΩΝ ΕΠΑΓΓΕΛΜΑΤΙΚΩΝ ΚΑΤΗΓΟΡΙΩΝ

4. ΚΑΤΑΝΟΜΗ ΕΓΓΕΓΡΑΜΜΕΝΩΝ ΑΝΕΡΓΩΝ ΚΑΤΑ ΔΙΑΡΚΕΙΑ ΑΝΕΡΓΙΑΣ ΚΑΙ ΜΟΝΟΨΗΦΙΑ ΕΠΑΓΓΕΛΜΑΤΙΚΗ ΚΑΤΗΓΟΡΙΑ ΣΤΟ ΣΥΝΟΛΟ ΤΗΣ ΧΩΡΑΣ

	ΕΩΣ ΚΑΙ 6 μήνες	7-11 μήνες	12 μήνες	13-18 μήνες	19-24 μήνες	25+ μήνες	ΣΥΝΟΛΟ
ΑΝΕΙΔΙΚΕΥΤΟΙ ΕΡΓΑΤΕΣ, ΧΕΙΡΩΝΑΚΤΕΣ ΚΑΙ ΜΙΚΡΟΕΠΑΓΓΕΛΜΑΤΙΕΣ	59.418	23.368	3.921	20.818	20.121	89.501	217.147
ΑΠΑΣΧΟΛΟΥΜΕΝΟΙ ΣΤΗΝ ΠΑΡΟΧΗ ΥΠΗΡΕΣΙΩΝ ΚΑΙ ΠΩΛΗΤΕΣ ΣΕ ΚΑΤΑΣΤΗΜΑΤΑ ΚΑΙ ΥΠΑΙΘΡΙΕΣ ΑΓΟΡΕΣ	58.739	16.415	2.763	13.111	11.022	49.336	151.386
ΕΙΔΙΚΕΥΜΕΝΟΙ ΓΕΩΡΓΟΙ, ΚΤΗΝΟΤΡΟΦΟΙ, ΔΑΣΟΚΟΜΟΙ ΚΑΙ ΑΛΙΕΙΣ	1.119	257	51	185	152	668	2.432
ΕΙΔΙΚΕΥΜΕΝΟΙ ΤΕΧΝΙΤΕΣ ΚΑΙ ΑΣΚΟΥΝΤΕΣ ΣΥΝΑΦΗ ΤΕΧΝΙΚΑ ΕΠΑΓΓΕΛΜΑΤΑ	23.268	9.064	1.127	6.047	5.749	24.126	69.381
ΕΝΟΠΛΕΣ ΔΥΝΑΜΕΙΣ	10	3		6	9	37	65
ΜΕΛΗ ΤΩΝ ΒΟΥΛΕΥΟΜΕΝΩΝ ΣΩΜΑΤΩΝ: ΑΝΩΤΕΡΑ ΔΙΟΙΚΗΤΙΚΑ ΚΑΙ ΔΙΕΥΘΥΝΤΙΚΑ ΣΤΕΛΕΧΗ ΤΟΥ ΔΗΜΟΣΙΟΥ ΚΑΙ ΤΟΥ ΙΔΙΩΤΙΚΟΥ ΤΟΜΕΑ	1.267	458	68	419	405	1.582	4.199
ΠΡΟΣΩΠΑ ΠΟΥ ΑΣΚΟΥΝ ΕΠΙΣΤΗΜΟΝΙΚΑ, ΚΑΛΛΙΤΕΧΝΙΚΑ ΚΑΙ ΣΥΝΑΦΗ ΕΠΑΓΓΕΛΜΑΤΑ	30.284	8.550	1.462	9.490	7.045	25.173	82.004
ΤΕΧΝΟΛΟΓΟΙ, ΤΕΧΝΙΚΟΙ ΒΟΗΘΟΙ ΚΑΙ ΑΣΚΟΥΝΤΕΣ ΣΥΝΑΦΗ ΕΠΑΓΓΕΛΜΑΤΑ	19.034	6.211	975	6.421	5.163	19.513	57.317
ΥΠΑΛΛΗΛΟΙ ΓΡΑΦΕΙΟΥ ΚΑΙ ΑΣΚΟΥΝΤΕΣ ΣΥΝΑΦΗ ΕΠΑΓΓΕΛΜΑΤΑ	39.862	14.860	2.660	15.022	12.859	60.286	145.549
ΧΕΙΡΙΣΤΕΣ ΣΤΑΘΕΡΩΝ ΒΙΟΜΗΧΑΝΙΚΩΝ ΕΓΚΑΤΑΣΤΑΣΕΩΝ, ΜΗΧΑΝΗΜΑΤΩΝ ΚΑΙ ΕΞΟΠΛΙΣΜΟΥ ΚΑΙ ΣΥΝΑΡΜΟΛΟΓΗΤΕΣ (ΜΟΝΤΑΔΟΡΟΙ)	11.779	3.222	484	2.019	1.679	6.875	26.058
ΣΥΝΟΛΟ	244.780	82.408	13.511	73.538	64.204	277.097	755.538
ΕΛΛΕΙΠΟΥΣΕΣ ΤΙΜΕΣ	1.181	6.425	1.636	6.119	4.697	48.922	68.980
ΣΥΝΟΛΟ	245.961	88.833	15.147	79.657	68.901	326.019	824.518

ΠΙΝΑΚΑΣ 3: ΚΑΤΑΝΟΜΗ ΕΓΓΕΓΡΑΜΜΕΝΩΝ ΑΝΕΡΓΩΝ ΚΑΤΑ ΔΙΑΡΚΕΙΑ ΑΝΕΡΓΙΑΣ ΚΑΙ ΜΟΝΟΨΗΦΙΑ ΕΠΑΓΓΕΛΜΑΤΙΚΗ ΚΑΤΗΓΟΡΙΑ

	ΕΩΣ ΚΑΙ 6 μήνες	7-11 μήνες	12 μήνες	13-18 μήνες	19-24 μήνες	25+ μήνες	ΣΥΝΟΛΟ
ΣΥΝΟΛΟ	244.780	82.408	13.511	73.538	64.204	277.097	755.538
ΠΟΣΟΣΤΙΑΙΑ ΚΑΤΑΝΟΜΗ	32,40%	10,91%	1,79%	9,73%	8,50%	36,68%	100,00%

ΠΙΝΑΚΑΣ 4: ΠΟΣΟΣΤΙΑΙΑ ΚΑΤΑΝΟΜΗ ΕΓΓΕΓΡΑΜΜΕΝΩΝ ΑΝΕΡΓΩΝ ΚΑΤΑ ΔΙΑΡΚΕΙΑ ΑΝΕΡΓΙΑΣ ΣΤΟ ΣΥΝΟΛΟ ΤΩΝ ΜΟΝΟΨΗΦΙΩΝ ΕΠΑΓΓΕΛΜΑΤΙΚΩΝ ΚΑΤΗΓΟΡΙΩΝ

ΚΑΤΑΝΟΜΗ ΕΓΓΕΓΡΑΜΜΕΝΩΝ ΑΝΕΡΓΩΝ ΚΑΤΑ ΔΙΑΡΚΕΙΑ ΑΝΕΡΓΙΑΣ ΚΑΙ ΜΟΝΟΨΗΦΙΑ ΕΠΑΓΓΕΛΜΑΤΙΚΗ ΚΑΤΗΓΟΡΙΑ

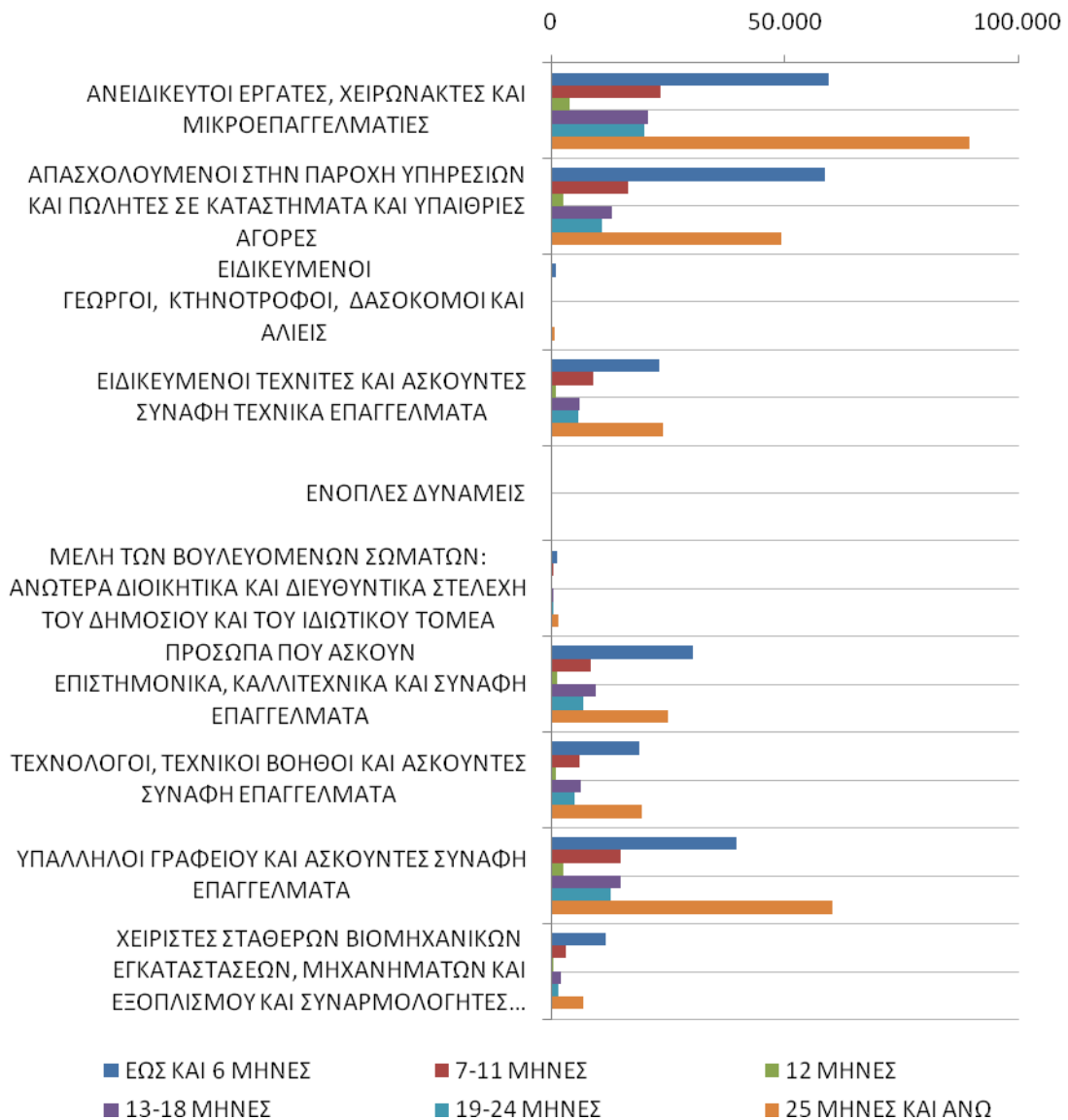

ΔΙΑΓΡΑΜΜΑ 23: ΚΑΤΑΝΟΜΗ ΕΓΓΕΓΡΑΜΜΕΝΩΝ ΑΝΕΡΓΩΝ ΚΑΤΑ ΔΙΑΡΚΕΙΑ ΑΝΕΡΓΙΑΣ ΚΑΙ ΜΟΝΟΨΗΦΙΑ ΕΠΑΓΓΕΛΜΑΤΙΚΗ ΚΑΤΗΓΟΡΙΑ

Στο σύνολο της χώρας και στο σύνολο των επαγγελματικών κατηγοριών η πλειοψηφία των εγγεγραμμένων ανέργων ανζητούντων εργασία έχουν διάρκεια ανεργίας 25+ μήνες και στη συνέχεια ακολουθούν οι άνεργοι με διάρκεια ανεργίας έως 6 μήνες. Το ποσοστό που συγκεντρώνουν οι εγγεγραμμένοι άνεργοι με διάρκεια ανεργίας 25+ μήνες μεταξύ των κατηγοριών διάρκειας ανεργίας ανέρχεται σε 36,68% ενώ το ποσοστό που συγκεντρώνουν οι εγγεγραμμένοι άνεργοι με διάρκεια ανεργίας έως 6 μήνες ανέρχεται σε 32,40%.

Μικρότερα ποσοστά συγκεντρώνουν οι εγγεγραμμένοι άνεργοι με διάρκεια ανεργίας 7-11 μήνες (10,91%), οι εγγεγραμμένοι άνεργοι με διάρκεια ανεργίας 13-18 μήνες (9,73%) και οι εγγεγραμμένοι άνεργοι με διάρκεια ανεργίας 19-24 μήνες (8,50%). Οι εγγεγραμμένοι άνεργοι με διάρκεια ανεργίας 12 μηνών συγκεντρώνουν ποσοστό 1,79%.

5. ΠΑΡΟΥΣΙΑΣΗ ΑΡΙΘΜΟΥ ΕΓΓΕΓΡΑΜΜΕΝΩΝ ΑΝΕΡΓΩΝ ΚΑΤΑ ΜΟΝΟΨΗΦΙΑ ΕΠΑΓΓΕΛΜΑΤΙΚΗ ΚΑΤΗΓΟΡΙΑ ΠΟΥ ΑΝΑΖΗΤΟΥΝ, ΠΕΡΙΦΕΡΕΙΑ ΚΑΙ ΕΚΠΑΙΔΕΥΤΙΚΟ ΕΠΙΠΕΔΟ

ΣΥΝΟΛΟ ΧΩΡΑΣ	ΑΔΙΑΒΑΘΜΗΤΟ	ΠΡΩΤΟΒΑΘΜΙΑ - ΥΠΟΧΡΕΩΤΙΚΗ ΕΚΠΑΙΔΕΥΣΗ	ΔΕΥΤΕΡΟΒΑΘΜΙΑ ΕΚΠΑΙΔΕΥΣΗ	ΜΕΤΑΔΕΥΤΕΡΟΒΑΘΜΙΑ ΕΚΠΑΙΔΕΥΣΗ	ΤΡΙΤΟΒΑΘΜΙΑ ΕΚΠΑΙΔΕΥΣΗ	ΜΕΤΑΠΤΥΧΙΑΚΟ	ΔΙΔΑΚΤΟΡΙΚΟ	ΕΛΛΕΙΠΟΥΣΕ Σ ΤΙΜΕΣ	ΣΥΝΟΛΟ
ΑΝΕΙΔΙΚΕΥΤΟΙ ΕΡΓΑΤΕΣ, ΧΕΙΡΩΝΑΚΤΕΣ ΚΑΙ ΜΙΚΡΟΕΠΑΓΓΕΛΜΑΤΙΕΣ	27558	111456	62051	8919	6859	123	33	148	217147
ΑΠΑΣΧΟΛΟΥΜΕΝΟΙ ΣΤΗΝ ΠΑΡΟΧΗ ΥΠΗΡΕΣΙΩΝ ΚΑΙ ΠΩΛΗΤΕΣ ΣΕ ΚΑΤΑΣΤΗΜΑΤΑ ΚΑΙ ΥΠΑΙΘΡΙΕΣ ΑΓΟΡΕΣ	4129	40079	76718	19195	10788	175	30	272	151386
ΕΙΔΙΚΕΥΜΕΝΟΙ ΓΕΩΡΓΟΙ, ΚΤΗΝΟΤΡΟΦΟΙ, ΔΑΣΟΚΟΜΟΙ ΚΑΙ ΑΛΙΕΙΣ	216	1178	785	137	114			2	2432
ΕΙΔΙΚΕΥΜΕΝΟΙ ΤΕΧΝΙΤΕΣ ΚΑΙ ΑΣΚΟΥΝΤΕΣ ΣΥΝΑΦΗ ΤΕΧΝΙΚΑ ΕΠΑΓΓΕΛΜΑΤΑ	3555	34590	21977	7173	1932	40	8	106	69381
ΕΝΟΠΛΕΣ ΔΥΝΑΜΕΙΣ	8	19	29	3	6				65
ΜΕΛΗ ΤΩΝ ΒΟΥΛΕΥΟΜΕΝΩΝ ΣΩΜΑΤΩΝ: ΑΝΩΤΕΡΑ ΔΙΟΙΚΗΤΙΚΑ ΚΑΙ ΔΙΕΥΘΥΝΤΙΚΑ ΣΤΕΛΕΧΗ ΤΟΥ ΔΗΜΟΣΙΟΥ ΚΑΙ ΤΟΥ ΙΔΙΩΤΙΚΟΥ ΤΟΜΕΑ	119	912	1741	295	972	146	12	2	4199
ΠΡΟΣΩΠΑ ΠΟΥ ΑΣΚΟΥΝ ΕΠΙΣΤΗΜΟΝΙΚΑ, ΚΑΛΛΙΤΕΧΝΙΚΑ ΚΑΙ ΣΥΝΑΦΗ ΕΠΑΓΓΕΛΜΑΤΑ	473	2198	13026	4073	59132	2729	285	88	82004
ΤΕΧΝΟΛΟΓΟΙ, ΤΕΧΝΙΚΟΙ ΒΟΗΘΟΙ ΚΑΙ ΑΣΚΟΥΝΤΕΣ ΣΥΝΑΦΗ ΕΠΑΓΓΕΛΜΑΤΑ	447	3664	21719	11039	19913	383	36	116	57317
ΥΠΑΛΛΗΛΟΙ ΓΡΑΦΕΙΟΥ ΚΑΙ ΑΣΚΟΥΝΤΕΣ ΣΥΝΑΦΗ ΕΠΑΓΓΕΛΜΑΤΑ	1563	16575	78284	15849	31649	1321	75	233	145549
ΧΕΙΡΙΣΤΕΣ ΣΤΑΘΕΡΩΝ ΒΙΟΜΗΧΑΝΙΚΩΝ ΕΓΚΑΤΑΣΤΑΣΕΩΝ, ΜΗΧΑΝΗΜΑΤΩΝ ΚΑΙ ΕΞΟΠΛΙΣΜΟΥ ΚΑΙ ΣΥΝΑΡΜΟΛΟΓΗΤΕΣ (ΜΟΝΤΑΔΟΡΟΙ)	779	12475	9717	2285	737	13	4	48	26058
ΕΛΛΕΙΠΟΥΣΕΣ ΤΙΜΕΣ	1270	24098	28667	5038	9455	309	30	113	68980
ΣΥΝΟΛΟ	40117	247244	314714	74006	141557	5239	513	1128	824518

ΑΝΑΤΟΛΙΚΗ ΜΑΚΕΔΟΝΙΑ ΚΑΙ ΘΡΑΚΗ	ΑΔΙΑΒΑΘΜΗΤΟ	ΠΡΩΤΟΒΑΘΜΙΑ - ΥΠΟΧΡΕΩΤΙΚΗ ΕΚΠΑΙΔΕΥΣΗ	ΔΕΥΤΕΡΟΒΑΘΜΙΑ ΕΚΠΑΙΔΕΥΣΗ	ΜΕΤΑΔΕΥΤΕΡΟΒΑΘΜΙΑ ΕΚΠΑΙΔΕΥΣΗ	ΤΡΙΤΟΒΑΘΜΙΑ ΕΚΠΑΙΔΕΥΣΗ	ΜΕΤΑΠΤΥΧΙΑΚΟ	ΔΙΔΑΚΤΟΡΙΚΟ	ΕΛΛΕΙΠΟΥΣΕΣ ΤΙΜΕΣ	ΣΥΝΟΛΟ
ΑΝΕΙΔΙΚΕΥΤΟΙ ΕΡΓΑΤΕΣ, ΧΕΙΡΩΝΑΚΤΕΣ ΚΑΙ ΜΙΚΡΟΕΠΑΓΓΕΛΜΑΤΙΕΣ	2783	8834	3285	598	323	5		10	15838
ΑΠΑΣΧΟΛΟΥΜΕΝΟΙ ΣΤΗΝ ΠΑΡΟΧΗ ΥΠΗΡΕΣΙΩΝ ΚΑΙ ΠΩΛΗΤΕΣ ΣΕ ΚΑΤΑΣΤΗΜΑΤΑ ΚΑΙ ΥΠΑΙΘΡΙΕΣ ΑΓΟΡΕΣ	305	2052	3711	1144	445	2		12	7671
ΕΙΔΙΚΕΥΜΕΝΟΙ ΓΕΩΡΓΟΙ, ΚΤΗΝΟΤΡΟΦΟΙ, ΔΑΣΟΚΟΜΟΙ ΚΑΙ ΑΛΙΕΙΣ	15	82	32	6	8				143
ΕΙΔΙΚΕΥΜΕΝΟΙ ΤΕΧΝΙΤΕΣ ΚΑΙ ΑΣΚΟΥΝΤΕΣ ΣΥΝΑΦΗ ΤΕΧΝΙΚΑ ΕΠΑΓΓΕΛΜΑΤΑ	309	1967	1090	299	64	1		5	3735
ΕΝΟΠΛΕΣ ΔΥΝΑΜΕΙΣ	1	1	2						4
ΜΕΛΗ ΤΩΝ ΒΟΥΛΕΥΟΜΕΝΩΝ ΣΩΜΑΤΩΝ: ΑΝΩΤΕΡΑ ΔΙΟΙΚΗΤΙΚΑ ΚΑΙ ΔΙΕΥΘΥΝΤΙΚΑ ΣΤΕΛΕΧΗ ΤΟΥ ΔΗΜΟΣΙΟΥ ΚΑΙ ΤΟΥ ΙΔΙΩΤΙΚΟΥ ΤΟΜΕΑ	6	28	47	10	23	1			115
ΠΡΟΣΩΠΑ ΠΟΥ ΑΣΚΟΥΝ ΕΠΙΣΤΗΜΟΝΙΚΑ, ΚΑΛΛΙΤΕΧΝΙΚΑ ΚΑΙ ΣΥΝΑΦΗ ΕΠΑΓΓΕΛΜΑΤΑ	35	92	619	188	3552	109	8	5	4608
ΤΕΧΝΟΛΟΓΟΙ, ΤΕΧΝΙΚΟΙ ΒΟΗΘΟΙ ΚΑΙ ΑΣΚΟΥΝΤΕΣ ΣΥΝΑΦΗ ΕΠΑΓΓΕΛΜΑΤΑ	27	158	1099	629	1002	18		6	2939
ΥΠΑΛΛΗΛΟΙ ΓΡΑΦΕΙΟΥ ΚΑΙ ΑΣΚΟΥΝΤΕΣ ΣΥΝΑΦΗ ΕΠΑΓΓΕΛΜΑΤΑ	61	527	2982	786	1330	22	3	8	5719
ΧΕΙΡΙΣΤΕΣ ΣΤΑΘΕΡΩΝ ΒΙΟΜΗΧΑΝΙΚΩΝ ΕΓΚΑΤΑΣΤΑΣΕΩΝ, ΜΗΧΑΝΗΜΑΤΩΝ ΚΑΙ ΕΞΟΠΛΙΣΜΟΥ ΚΑΙ ΣΥΝΑΡΜΟΛΟΓΗΤΕΣ (ΜΟΝΤΑΔΟΡΟΙ)	91	732	469	130	39			1	1462
ΕΛΛΕΙΠΟΥΣΕΣ ΤΙΜΕΣ	132	1162	972	214	327	4	1	3	2815
ΣΥΝΟΛΟ	3765	15635	14308	4004	7113	162	12	50	45049

ΑΤΤΙΚΗ	ΑΔΙΑΒΑΘΜΗΤΟ	ΠΡΩΤΟΒΑΘΜΙΑ - ΥΠΟΧΡΕΩΤΙΚΗ ΕΚΠΑΙΔΕΥΣΗ	ΔΕΥΤΕΡΟΒΑΘΜΙΑ ΕΚΠΑΙΔΕΥΣΗ	ΜΕΤΑΔΕΥΤΕΡΟΒΑΘΜΙΑ ΕΚΠΑΙΔΕΥΣΗ	ΤΡΙΤΟΒΑΘΜΙΑ ΕΚΠΑΙΔΕΥΣΗ	ΜΕΤΑΠΤΥΧΙΑΚΟ	ΔΙΔΑΚΤΟΡΙΚΟ	ΕΛΛΕΙΠΟΥΣΕΣ ΤΙΜΕΣ	ΣΥΝΟΛΟ
ΑΝΕΙΔΙΚΕΥΤΟΙ ΕΡΓΑΤΕΣ, ΧΕΙΡΩΝΑΚΤΕΣ ΚΑΙ ΜΙΚΡΟΕΠΑΓΓΕΛΜΑΤΙΕΣ	12461	32666	19408	2140	2341	62	19	63	69160
ΑΠΑΣΧΟΛΟΥΜΕΝΟΙ ΣΤΗΝ ΠΑΡΟΧΗ ΥΠΗΡΕΣΙΩΝ ΚΑΙ ΠΩΛΗΤΕΣ ΣΕ ΚΑΤΑΣΤΗΜΑΤΑ ΚΑΙ ΥΠΑΙΘΡΙΕΣ ΑΓΟΡΕΣ	2220	14595	26711	5119	3580	85	15	80	52405
ΕΙΔΙΚΕΥΜΕΝΟΙ ΓΕΩΡΓΟΙ, ΚΤΗΝΟΤΡΟΦΟΙ, ΔΑΣΟΚΟΜΟΙ ΚΑΙ ΑΛΙΕΙΣ	118	370	265	40	40				833
ΕΙΔΙΚΕΥΜΕΝΟΙ ΤΕΧΝΙΤΕΣ ΚΑΙ ΑΣΚΟΥΝΤΕΣ ΣΥΝΑΦΗ ΤΕΧΝΙΚΑ ΕΠΑΓΓΕΛΜΑΤΑ	1947	11561	6660	1773	763	16	5	31	22756
ΕΝΟΠΛΕΣ ΔΥΝΑΜΕΙΣ	6	6	9	2	2				25
ΜΕΛΗ ΤΩΝ ΒΟΥΛΕΥΟΜΕΝΩΝ ΣΩΜΑΤΩΝ: ΑΝΩΤΕΡΑ ΔΙΟΙΚΗΤΙΚΑ ΚΑΙ ΔΙΕΥΘΥΝΤΙΚΑ ΣΤΕΛΕΧΗ ΤΟΥ ΔΗΜΟΣΙΟΥ ΚΑΙ ΤΟΥ ΙΔΙΩΤΙΚΟΥ ΤΟΜΕΑ	61	399	863	128	486	123	10	1	2071
ΠΡΟΣΩΠΑ ΠΟΥ ΑΣΚΟΥΝ ΕΠΙΣΤΗΜΟΝΙΚΑ, ΚΑΛΛΙΤΕΧΝΙΚΑ ΚΑΙ ΣΥΝΑΦΗ ΕΠΑΓΓΕΛΜΑΤΑ	285	1072	5548	1463	17847	1286	158	43	27702
ΤΕΧΝΟΛΟΓΟΙ, ΤΕΧΝΙΚΟΙ ΒΟΗΘΟΙ ΚΑΙ ΑΣΚΟΥΝΤΕΣ ΣΥΝΑΦΗ ΕΠΑΓΓΕΛΜΑΤΑ	259	1692	8411	3720	6010	198	28	42	20360
ΥΠΑΛΛΗΛΟΙ ΓΡΑΦΕΙΟΥ ΚΑΙ ΑΣΚΟΥΝΤΕΣ ΣΥΝΑΦΗ ΕΠΑΓΓΕΛΜΑΤΑ	1019	8676	34373	5987	12854	873	54	100	63936
ΧΕΙΡΙΣΤΕΣ ΣΤΑΘΕΡΩΝ ΒΙΟΜΗΧΑΝΙΚΩΝ ΕΓΚΑΤΑΣΤΑΣΕΩΝ, ΜΗΧΑΝΗΜΑΤΩΝ ΚΑΙ ΕΞΟΠΛΙΣΜΟΥ ΚΑΙ ΣΥΝΑΡΜΟΛΟΓΗΤΕΣ (ΜΟΝΤΑΔΟΡΟΙ)	347	3780	3271	605	290	4	3	11	8311
ΕΛΛΕΙΠΟΥΣΕΣ ΤΙΜΕΣ	537	9135	12443	1827	3995	206	20	58	28221
ΣΥΝΟΛΟ	19260	83952	117962	22804	48208	2853	312	429	295780

ΒΟΡΕΙΟ ΑΙΓΑΙΟ	ΑΔΙΑΒΑΘΜΗΤΟ	ΠΡΩΤΟΒΑΘΜΙΑ - ΥΠΟΧΡΕΩΤΙΚΗ ΕΚΠΑΙΔΕΥΣΗ	ΔΕΥΤΕΡΟΒΑΘΜΙΑ ΕΚΠΑΙΔΕΥΣΗ	ΜΕΤΑΔΕΥΤΕΡΟΒΑΘΜΙΑ ΕΚΠΑΙΔΕΥΣΗ	ΤΡΙΤΟΒΑΘΜΙΑ ΕΚΠΑΙΔΕΥΣΗ	ΜΕΤΑΠΤΥΧΙΑΚΟ	ΔΙΔΑΚΤΟΡΙΚΟ	ΕΛΛΕΙΠΟΥΣΕ Σ ΤΙΜΕΣ	ΣΥΝΟΛΟ
ΑΝΕΙΔΙΚΕΥΤΟΙ ΕΡΓΑΤΕΣ, ΧΕΙΡΩΝΑΚΤΕΣ ΚΑΙ ΜΙΚΡΟΕΠΑΓΓΕΛΜΑΤΙΕΣ	125	1885	1173	140	130	1		1	3455
ΑΠΑΣΧΟΛΟΥΜΕΝΟΙ ΣΤΗΝ ΠΑΡΟΧΗ ΥΠΗΡΕΣΙΩΝ ΚΑΙ ΠΩΛΗΤΕΣ ΣΕ ΚΑΤΑΣΤΗΜΑΤΑ ΚΑΙ ΥΠΑΙΘΡΙΕΣ ΑΓΟΡΕΣ	21	796	1597	384	255	4		1	3058
ΕΙΔΙΚΕΥΜΕΝΟΙ ΓΕΩΡΓΟΙ, ΚΤΗΝΟΤΡΟΦΟΙ, ΔΑΣΟΚΟΜΟΙ ΚΑΙ ΑΛΙΕΙΣ		12	12	2	2				28
ΕΙΔΙΚΕΥΜΕΝΟΙ ΤΕΧΝΙΤΕΣ ΚΑΙ ΑΣΚΟΥΝΤΕΣ ΣΥΝΑΦΗ ΤΕΧΝΙΚΑ ΕΠΑΓΓΕΛΜΑΤΑ	14	405	341	103	26	1		1	891
ΕΝΟΠΛΕΣ ΔΥΝΑΜΕΙΣ			1						1
ΜΕΛΗ ΤΩΝ ΒΟΥΛΕΥΟΜΕΝΩΝ ΣΩΜΑΤΩΝ: ΑΝΩΤΕΡΑ ΔΙΟΙΚΗΤΙΚΑ ΚΑΙ ΔΙΕΥΘΥΝΤΙΚΑ ΣΤΕΛΕΧΗ ΤΟΥ ΔΗΜΟΣΙΟΥ ΚΑΙ ΤΟΥ ΙΔΙΩΤΙΚΟΥ ΤΟΜΕΑ		5	18	5	17	1			46
ΠΡΟΣΩΠΑ ΠΟΥ ΑΣΚΟΥΝ ΕΠΙΣΤΗΜΟΝΙΚΑ, ΚΑΛΛΙΤΕΧΝΙΚΑ ΚΑΙ ΣΥΝΑΦΗ ΕΠΑΓΓΕΛΜΑΤΑ	2	11	178	43	888	44	5		1171
ΤΕΧΝΟΛΟΓΟΙ, ΤΕΧΝΙΚΟΙ ΒΟΗΘΟΙ ΚΑΙ ΑΣΚΟΥΝΤΕΣ ΣΥΝΑΦΗ ΕΠΑΓΓΕΛΜΑΤΑ	4	26	305	172	291	7		2	807
ΥΠΑΛΛΗΛΟΙ ΓΡΑΦΕΙΟΥ ΚΑΙ ΑΣΚΟΥΝΤΕΣ ΣΥΝΑΦΗ ΕΠΑΓΓΕΛΜΑΤΑ	3	225	1547	305	621	21		2	2724
ΧΕΙΡΙΣΤΕΣ ΣΤΑΘΕΡΩΝ ΒΙΟΜΗΧΑΝΙΚΩΝ ΕΓΚΑΤΑΣΤΑΣΕΩΝ, ΜΗΧΑΝΗΜΑΤΩΝ ΚΑΙ ΕΞΟΠΛΙΣΜΟΥ ΚΑΙ ΣΥΝΑΡΜΟΛΟΓΗΤΕΣ (ΜΟΝΤΑΔΟΡΟΙ)	6	160	158	22	15	1			362
ΕΛΛΕΙΠΟΥΣΕΣ ΤΙΜΕΣ	2	88	123	16	41	2			272
ΣΥΝΟΛΟ	177	3613	5453	1192	2286	82	5	7	12815

ΔΥΤΙΚΗ ΕΛΛΑΔΑ	ΑΔΙΑΒΑΘΜΗΤΟ	ΠΡΩΤΟΒΑΘΜΙΑ - ΥΠΟΧΡΕΩΤΙΚΗ ΕΚΠΑΙΔΕΥΣΗ	ΔΕΥΤΕΡΟΒΑΘΜΙΑ ΕΚΠΑΙΔΕΥΣΗ	ΜΕΤΑΔΕΥΤΕΡΟΒΑΘΜΙΑ ΕΚΠΑΙΔΕΥΣΗ	ΤΡΙΤΟΒΑΘΜΙΑ ΕΚΠΑΙΔΕΥΣΗ	ΜΕΤΑΠΤΥΧΙΑΚΟ	ΔΙΔΑΚΤΟΡΙΚΟ	ΕΛΛΕΙΠΟΥΣΕ Σ ΤΙΜΕΣ	ΣΥΝΟΛΟ
ΑΝΕΙΔΙΚΕΥΤΟΙ ΕΡΓΑΤΕΣ, ΧΕΙΡΩΝΑΚΤΕΣ ΚΑΙ ΜΙΚΡΟΕΠΑΓΓΕΛΜΑΤΙΕΣ	1884	10153	5277	647	377	5	3	4	18350
ΑΠΑΣΧΟΛΟΥΜΕΝΟΙ ΣΤΗΝ ΠΑΡΟΧΗ ΥΠΗΡΕΣΙΩΝ ΚΑΙ ΠΩΛΗΤΕΣ ΣΕ ΚΑΤΑΣΤΗΜΑΤΑ ΚΑΙ ΥΠΑΙΘΡΙΕΣ ΑΓΟΡΕΣ	123	2994	6666	1498	750	4	1	20	12056
ΕΙΔΙΚΕΥΜΕΝΟΙ ΓΕΩΡΓΟΙ, ΚΤΗΝΟΤΡΟΦΟΙ, ΔΑΣΟΚΟΜΟΙ ΚΑΙ ΑΛΙΕΙΣ	7	85	65	3	11				171
ΕΙΔΙΚΕΥΜΕΝΟΙ ΤΕΧΝΙΤΕΣ ΚΑΙ ΑΣΚΟΥΝΤΕΣ ΣΥΝΑΦΗ ΤΕΧΝΙΚΑ ΕΠΑΓΓΕΛΜΑΤΑ	99	3306	2279	660	103	1	1	8	6457
ΕΝΟΠΛΕΣ ΔΥΝΑΜΕΙΣ		1							1
ΜΕΛΗ ΤΩΝ ΒΟΥΛΕΥΟΜΕΝΩΝ ΣΩΜΑΤΩΝ: ΑΝΩΤΕΡΑ ΔΙΟΙΚΗΤΙΚΑ ΚΑΙ ΔΙΕΥΘΥΝΤΙΚΑ ΣΤΕΛΕΧΗ ΤΟΥ ΔΗΜΟΣΙΟΥ ΚΑΙ ΤΟΥ ΙΔΙΩΤΙΚΟΥ ΤΟΜΕΑ	1	73	114	21	61	2			272
ΠΡΟΣΩΠΑ ΠΟΥ ΑΣΚΟΥΝ ΕΠΙΣΤΗΜΟΝΙΚΑ, ΚΑΛΛΙΤΕΧΝΙΚΑ ΚΑΙ ΣΥΝΑΦΗ ΕΠΑΓΓΕΛΜΑΤΑ	15	88	952	292	4330	124	15	4	5820
ΤΕΧΝΟΛΟΓΟΙ, ΤΕΧΝΙΚΟΙ ΒΟΗΘΟΙ ΚΑΙ ΑΣΚΟΥΝΤΕΣ ΣΥΝΑΦΗ ΕΠΑΓΓΕΛΜΑΤΑ	18	216	1729	829	1455	19		4	4270
ΥΠΑΛΛΗΛΟΙ ΓΡΑΦΕΙΟΥ ΚΑΙ ΑΣΚΟΥΝΤΕΣ ΣΥΝΑΦΗ ΕΠΑΓΓΕΛΜΑΤΑ	37	998	6773	1117	2226	47	2	20	11220
ΧΕΙΡΙΣΤΕΣ ΣΤΑΘΕΡΩΝ ΒΙΟΜΗΧΑΝΙΚΩΝ ΕΓΚΑΤΑΣΤΑΣΕΩΝ, ΜΗΧΑΝΗΜΑΤΩΝ ΚΑΙ ΕΞΟΠΛΙΣΜΟΥ ΚΑΙ ΣΥΝΑΡΜΟΛΟΓΗΤΕΣ (ΜΟΝΤΑΔΟΡΟΙ)	30	1258	919	191	40			4	2442
ΕΛΛΕΙΠΟΥΣΕΣ ΤΙΜΕΣ	34	1285	1596	170	336	4		1	3426
ΣΥΝΟΛΟ	2248	20457	26370	5428	9689	206	22	65	64485

ΔΥΤΙΚΗ ΜΑΚΕΔΟΝΙΑ	ΑΔΙΑΒΑΘΜΗΤΟ	ΠΡΩΤΟΒΑΘΜΙΑ - ΥΠΟΧΡΕΩΤΙΚΗ ΕΚΠΑΙΔΕΥΣΗ	ΔΕΥΤΕΡΟΒΑΘΜΙΑ ΕΚΠΑΙΔΕΥΣΗ	ΜΕΤΑΔΕΥΤΕΡΟΒΑΘΜΙΑ ΕΚΠΑΙΔΕΥΣΗ	ΤΡΙΤΟΒΑΘΜΙΑ ΕΚΠΑΙΔΕΥΣΗ	ΜΕΤΑΠΤΥΧΙΑΚΟ	ΔΙΔΑΚΤΟΡΙΚΟ	ΕΛΛΕΙΠΟΥΣΕ Σ ΤΙΜΕΣ	ΣΥΝΟΛΟ
ΑΝΕΙΔΙΚΕΥΤΟΙ ΕΡΓΑΤΕΣ, ΧΕΙΡΩΝΑΚΤΕΣ ΚΑΙ ΜΙΚΡΟΕΠΑΓΓΕΛΜΑΤΙΕΣ	203	3536	1501	216	142			3	5601
ΑΠΑΣΧΟΛΟΥΜΕΝΟΙ ΣΤΗΝ ΠΑΡΟΧΗ ΥΠΗΡΕΣΙΩΝ ΚΑΙ ΠΩΛΗΤΕΣ ΣΕ ΚΑΤΑΣΤΗΜΑΤΑ ΚΑΙ ΥΠΑΙΘΡΙΕΣ ΑΓΟΡΕΣ	19	819	2065	706	251	1	2	9	3872
ΕΙΔΙΚΕΥΜΕΝΟΙ ΓΕΩΡΓΟΙ, ΚΤΗΝΟΤΡΟΦΟΙ, ΔΑΣΟΚΟΜΟΙ ΚΑΙ ΑΛΙΕΙΣ		25	15	5	3				48
ΕΙΔΙΚΕΥΜΕΝΟΙ ΤΕΧΝΙΤΕΣ ΚΑΙ ΑΣΚΟΥΝΤΕΣ ΣΥΝΑΦΗ ΤΕΧΝΙΚΑ ΕΠΑΓΓΕΛΜΑΤΑ	31	1230	1563	625	106	1		14	3570
ΕΝΟΠΛΕΣ ΔΥΝΑΜΕΙΣ			1						1
ΜΕΛΗ ΤΩΝ ΒΟΥΛΕΥΟΜΕΝΩΝ ΣΩΜΑΤΩΝ: ΑΝΩΤΕΡΑ ΔΙΟΙΚΗΤΙΚΑ ΚΑΙ ΔΙΕΥΘΥΝΤΙΚΑ ΣΤΕΛΕΧΗ ΤΟΥ ΔΗΜΟΣΙΟΥ ΚΑΙ ΤΟΥ ΙΔΙΩΤΙΚΟΥ ΤΟΜΕΑ	1	15	29	4	12	1			62
ΠΡΟΣΩΠΑ ΠΟΥ ΑΣΚΟΥΝ ΕΠΙΣΤΗΜΟΝΙΚΑ, ΚΑΛΛΙΤΕΧΝΙΚΑ ΚΑΙ ΣΥΝΑΦΗ ΕΠΑΓΓΕΛΜΑΤΑ	3	40	501	188	2797	69	4	5	3607
ΤΕΧΝΟΛΟΓΟΙ, ΤΕΧΝΙΚΟΙ ΒΟΗΘΟΙ ΚΑΙ ΑΣΚΟΥΝΤΕΣ ΣΥΝΑΦΗ ΕΠΑΓΓΕΛΜΑΤΑ	1	52	736	393	1023	6	1	2	2214
ΥΠΑΛΛΗΛΟΙ ΓΡΑΦΕΙΟΥ ΚΑΙ ΑΣΚΟΥΝΤΕΣ ΣΥΝΑΦΗ ΕΠΑΓΓΕΛΜΑΤΑ	3	273	2645	479	819	8		6	4233
ΧΕΙΡΙΣΤΕΣ ΣΤΑΘΕΡΩΝ ΒΙΟΜΗΧΑΝΙΚΩΝ ΕΓΚΑΤΑΣΤΑΣΕΩΝ, ΜΗΧΑΝΗΜΑΤΩΝ ΚΑΙ ΕΞΟΠΛΙΣΜΟΥ ΚΑΙ ΣΥΝΑΡΜΟΛΟΓΗΤΕΣ (ΜΟΝΤΑΔΟΡΟΙ)	10	355	384	141	25			1	916
ΕΛΛΕΙΠΟΥΣΕΣ ΤΙΜΕΣ	11	774	891	196	318	1		3	2194
ΣΥΝΟΛΟ	282	7119	10331	2953	5496	87	7	43	26318

ΗΠΕΙΡΟΣ	ΑΔΙΑΒΑΘΜΗΤΟ	ΠΡΩΤΟΒΑΘΜΙΑ - ΥΠΟΧΡΕΩΤΙΚΗ ΕΚΠΑΙΔΕΥΣΗ	ΔΕΥΤΕΡΟΒΑΘΜΙΑ ΕΚΠΑΙΔΕΥΣΗ	ΜΕΤΑΔΕΥΤΕΡΟΒΑΘΜΙΑ ΕΚΠΑΙΔΕΥΣΗ	ΤΡΙΤΟΒΑΘΜΙΑ ΕΚΠΑΙΔΕΥΣΗ	ΜΕΤΑΠΤΥΧΙΑΚΟ	ΔΙΔΑΚΤΟΡΙΚΟ	ΕΛΛΕΙΠΟΥΣΕ Σ ΤΙΜΕΣ	ΣΥΝΟΛΟ
ΑΝΕΙΔΙΚΕΥΤΟΙ ΕΡΓΑΤΕΣ, ΧΕΙΡΩΝΑΚΤΕΣ ΚΑΙ ΜΙΚΡΟΕΠΑΓΓΕΛΜΑΤΙΕΣ	227	3616	1908	317	175		1	1	6245
ΑΠΑΣΧΟΛΟΥΜΕΝΟΙ ΣΤΗΝ ΠΑΡΟΧΗ ΥΠΗΡΕΣΙΩΝ ΚΑΙ ΠΩΛΗΤΕΣ ΣΕ ΚΑΤΑΣΤΗΜΑΤΑ ΚΑΙ ΥΠΑΙΘΡΙΕΣ ΑΓΟΡΕΣ	35	1274	2638	857	392	3	2	6	5207
ΕΙΔΙΚΕΥΜΕΝΟΙ ΓΕΩΡΓΟΙ, ΚΤΗΝΟΤΡΟΦΟΙ, ΔΑΣΟΚΟΜΟΙ ΚΑΙ ΑΛΙΕΙΣ	1	39	19	6	3				68
ΕΙΔΙΚΕΥΜΕΝΟΙ ΤΕΧΝΙΤΕΣ ΚΑΙ ΑΣΚΟΥΝΤΕΣ ΣΥΝΑΦΗ ΤΕΧΝΙΚΑ ΕΠΑΓΓΕΛΜΑΤΑ	70	1296	879	314	54			2	2615
ΕΝΟΠΛΕΣ ΔΥΝΑΜΕΙΣ		1			1				2
ΜΕΛΗ ΤΩΝ ΒΟΥΛΕΥΟΜΕΝΩΝ ΣΩΜΑΤΩΝ: ΑΝΩΤΕΡΑ ΔΙΟΙΚΗΤΙΚΑ ΚΑΙ ΔΙΕΥΘΥΝΤΙΚΑ ΣΤΕΛΕΧΗ ΤΟΥ ΔΗΜΟΣΙΟΥ ΚΑΙ ΤΟΥ ΙΔΙΩΤΙΚΟΥ ΤΟΜΕΑ		12	23	6	22				63
ΠΡΟΣΩΠΑ ΠΟΥ ΑΣΚΟΥΝ ΕΠΙΣΤΗΜΟΝΙΚΑ, ΚΑΛΛΙΤΕΧΝΙΚΑ ΚΑΙ ΣΥΝΑΦΗ ΕΠΑΓΓΕΛΜΑΤΑ	3	36	291	101	2645	72	12	3	3163
ΤΕΧΝΟΛΟΓΟΙ, ΤΕΧΝΙΚΟΙ ΒΟΗΘΟΙ ΚΑΙ ΑΣΚΟΥΝΤΕΣ ΣΥΝΑΦΗ ΕΠΑΓΓΕΛΜΑΤΑ	5	122	642	333	905	3		5	2015
ΥΠΑΛΛΗΛΟΙ ΓΡΑΦΕΙΟΥ ΚΑΙ ΑΣΚΟΥΝΤΕΣ ΣΥΝΑΦΗ ΕΠΑΓΓΕΛΜΑΤΑ	11	342	2015	538	1047	14	1	7	3975
ΧΕΙΡΙΣΤΕΣ ΣΤΑΘΕΡΩΝ ΒΙΟΜΗΧΑΝΙΚΩΝ ΕΓΚΑΤΑΣΤΑΣΕΩΝ, ΜΗΧΑΝΗΜΑΤΩΝ ΚΑΙ ΕΞΟΠΛΙΣΜΟΥ ΚΑΙ ΣΥΝΑΡΜΟΛΟΓΗΤΕΣ (ΜΟΝΤΑΔΟΡΟΙ)	13	561	321	86	15			4	1000
ΕΛΛΕΙΠΟΥΣΕΣ ΤΙΜΕΣ	11	516	412	74	115	1		2	1131
ΣΥΝΟΛΟ	376	7815	9148	2632	5374	93	16	30	25484

ΘΕΣΣΑΛΙΑ	ΑΔΙΑΒΑΘΜΗΤΟ	ΠΡΩΤΟΒΑΘΜΙΑ - ΥΠΟΧΡΕΩΤΙΚΗ ΕΚΠΑΙΔΕΥΣΗ	ΔΕΥΤΕΡΟΒΑΘΜΙΑ ΕΚΠΑΙΔΕΥΣΗ	ΜΕΤΑΔΕΥΤΕΡΟΒΑΘΜΙΑ ΕΚΠΑΙΔΕΥΣΗ	ΤΡΙΤΟΒΑΘΜΙΑ ΕΚΠΑΙΔΕΥΣΗ	ΜΕΤΑΠΤΥΧΙΑΚΟ	ΔΙΔΑΚΤΟΡΙΚΟ	ΕΛΛΕΙΠΟΥΣΕ Σ ΤΙΜΕΣ	ΣΥΝΟΛΟ
ΑΝΕΙΔΙΚΕΥΤΟΙ ΕΡΓΑΤΕΣ, ΧΕΙΡΩΝΑΚΤΕΣ ΚΑΙ ΜΙΚΡΟΕΠΑΓΓΕΛΜΑΤΙΕΣ	2763	7617	4702	890	469	2	2	14	16459
ΑΠΑΣΧΟΛΟΥΜΕΝΟΙ ΣΤΗΝ ΠΑΡΟΧΗ ΥΠΗΡΕΣΙΩΝ ΚΑΙ ΠΩΛΗΤΕΣ ΣΕ ΚΑΤΑΣΤΗΜΑΤΑ ΚΑΙ ΥΠΑΙΘΡΙΕΣ ΑΓΟΡΕΣ	225	2652	5679	1766	874	8	2	32	11238
ΕΙΔΙΚΕΥΜΕΝΟΙ ΓΕΩΡΓΟΙ, ΚΤΗΝΟΤΡΟΦΟΙ, ΔΑΣΟΚΟΜΟΙ ΚΑΙ ΑΛΙΕΙΣ	10	90	60	13	9				182
ΕΙΔΙΚΕΥΜΕΝΟΙ ΤΕΧΝΙΤΕΣ ΚΑΙ ΑΣΚΟΥΝΤΕΣ ΣΥΝΑΦΗ ΤΕΧΝΙΚΑ ΕΠΑΓΓΕΛΜΑΤΑ	163	2410	1669	697	155	5	1	13	5113
ΕΝΟΠΛΕΣ ΔΥΝΑΜΕΙΣ		1	3						4
ΜΕΛΗ ΤΩΝ ΒΟΥΛΕΥΟΜΕΝΩΝ ΣΩΜΑΤΩΝ: ΑΝΩΤΕΡΑ ΔΙΟΙΚΗΤΙΚΑ ΚΑΙ ΔΙΕΥΘΥΝΤΙΚΑ ΣΤΕΛΕΧΗ ΤΟΥ ΔΗΜΟΣΙΟΥ ΚΑΙ ΤΟΥ ΙΔΙΩΤΙΚΟΥ ΤΟΜΕΑ	20	76	97	25	69	3			290
ΠΡΟΣΩΠΑ ΠΟΥ ΑΣΚΟΥΝ ΕΠΙΣΤΗΜΟΝΙΚΑ, ΚΑΛΛΙΤΕΧΝΙΚΑ ΚΑΙ ΣΥΝΑΦΗ ΕΠΑΓΓΕΛΜΑΤΑ	11	139	923	386	5431	135	3	7	7035
ΤΕΧΝΟΛΟΓΟΙ, ΤΕΧΝΙΚΟΙ ΒΟΗΘΟΙ ΚΑΙ ΑΣΚΟΥΝΤΕΣ ΣΥΝΑΦΗ ΕΠΑΓΓΕΛΜΑΤΑ	19	163	1554	923	1818	12	1	10	4500
ΥΠΑΛΛΗΛΟΙ ΓΡΑΦΕΙΟΥ ΚΑΙ ΑΣΚΟΥΝΤΕΣ ΣΥΝΑΦΗ ΕΠΑΓΓΕΛΜΑΤΑ	28	693	4495	1142	2205	30	1	9	8603
ΧΕΙΡΙΣΤΕΣ ΣΤΑΘΕΡΩΝ ΒΙΟΜΗΧΑΝΙΚΩΝ ΕΓΚΑΤΑΣΤΑΣΕΩΝ, ΜΗΧΑΝΗΜΑΤΩΝ ΚΑΙ ΕΞΟΠΛΙΣΜΟΥ ΚΑΙ ΣΥΝΑΡΜΟΛΟΓΗΤΕΣ (ΜΟΝΤΑΔΟΡΟΙ)	40	871	710	211	49	1		4	1886
ΕΛΛΕΙΠΟΥΣΕΣ ΤΙΜΕΣ	73	1199	1494	285	554	5	1	6	3617
ΣΥΝΟΛΟ	3352	15911	21386	6338	11633	201	11	95	58927

ΙΟΝΙΩΝ ΝΗΣΩΝ	ΑΔΙΑΒΑΘΜΗΤΟ	ΠΡΩΤΟΒΑΘΜΙΑ - ΥΠΟΧΡΕΩΤΙΚΗ ΕΚΠΑΙΔΕΥΣΗ	ΔΕΥΤΕΡΟΒΑΘΜΙΑ ΕΚΠΑΙΔΕΥΣΗ	ΜΕΤΑΔΕΥΤΕΡΟΒΑΘΜΙΑ ΕΚΠΑΙΔΕΥΣΗ	ΤΡΙΤΟΒΑΘΜΙΑ ΕΚΠΑΙΔΕΥΣΗ	ΜΕΤΑΠΤΥΧΙΑΚΟ	ΔΙΔΑΚΤΟΡΙΚΟ	ΕΛΛΕΙΠΟΥΣΕ Σ ΤΙΜΕΣ	ΣΥΝΟΛΟ
ΑΝΕΙΔΙΚΕΥΤΟΙ ΕΡΓΑΤΕΣ, ΧΕΙΡΩΝΑΚΤΕΣ ΚΑΙ ΜΙΚΡΟΕΠΑΓΓΕΛΜΑΤΙΕΣ	119	1043	498	66	54	1	1		1782
ΑΠΑΣΧΟΛΟΥΜΕΝΟΙ ΣΤΗΝ ΠΑΡΟΧΗ ΥΠΗΡΕΣΙΩΝ ΚΑΙ ΠΩΛΗΤΕΣ ΣΕ ΚΑΤΑΣΤΗΜΑΤΑ ΚΑΙ ΥΠΑΙΘΡΙΕΣ ΑΓΟΡΕΣ	62	947	1277	275	204	3		3	2771
ΕΙΔΙΚΕΥΜΕΝΟΙ ΓΕΩΡΓΟΙ, ΚΤΗΝΟΤΡΟΦΟΙ, ΔΑΣΟΚΟΜΟΙ ΚΑΙ ΑΛΙΕΙΣ	5	33	16	1	1				56
ΕΙΔΙΚΕΥΜΕΝΟΙ ΤΕΧΝΙΤΕΣ ΚΑΙ ΑΣΚΟΥΝΤΕΣ ΣΥΝΑΦΗ ΤΕΧΝΙΚΑ ΕΠΑΓΓΕΛΜΑΤΑ	20	371	178	49	11				629
ΕΝΟΠΛΕΣ ΔΥΝΑΜΕΙΣ		1							1
ΜΕΛΗ ΤΩΝ ΒΟΥΛΕΥΟΜΕΝΩΝ ΣΩΜΑΤΩΝ: ΑΝΩΤΕΡΑ ΔΙΟΙΚΗΤΙΚΑ ΚΑΙ ΔΙΕΥΘΥΝΤΙΚΑ ΣΤΕΛΕΧΗ ΤΟΥ ΔΗΜΟΣΙΟΥ ΚΑΙ ΤΟΥ ΙΔΙΩΤΙΚΟΥ ΤΟΜΕΑ		8	14	1	11				34
ΠΡΟΣΩΠΑ ΠΟΥ ΑΣΚΟΥΝ ΕΠΙΣΤΗΜΟΝΙΚΑ, ΚΑΛΛΙΤΕΧΝΙΚΑ ΚΑΙ ΣΥΝΑΦΗ ΕΠΑΓΓΕΛΜΑΤΑ	2	8	87	35	485	25			642
ΤΕΧΝΟΛΟΓΟΙ, ΤΕΧΝΙΚΟΙ ΒΟΗΘΟΙ ΚΑΙ ΑΣΚΟΥΝΤΕΣ ΣΥΝΑΦΗ ΕΠΑΓΓΕΛΜΑΤΑ	1	21	166	97	186	4	1		476
ΥΠΑΛΛΗΛΟΙ ΓΡΑΦΕΙΟΥ ΚΑΙ ΑΣΚΟΥΝΤΕΣ ΣΥΝΑΦΗ ΕΠΑΓΓΕΛΜΑΤΑ	24	241	905	209	384	11	1	4	1779
ΧΕΙΡΙΣΤΕΣ ΣΤΑΘΕΡΩΝ ΒΙΟΜΗΧΑΝΙΚΩΝ ΕΓΚΑΤΑΣΤΑΣΕΩΝ, ΜΗΧΑΝΗΜΑΤΩΝ ΚΑΙ ΕΞΟΠΛΙΣΜΟΥ ΚΑΙ ΣΥΝΑΡΜΟΛΟΓΗΤΕΣ (ΜΟΝΤΑΔΟΡΟΙ)	1	164	108	32	4			1	310
ΕΛΛΕΙΠΟΥΣΕΣ ΤΙΜΕΣ	11	266	370	83	101	8		2	841
ΣΥΝΟΛΟ	245	3103	3619	848	1441	52	3	10	9321

ΚΕΝΤΡΙΚΗ ΜΑΚΕΔΟΝΙΑ	ΑΔΙΑΒΑΘΜΗΤΟ	ΠΡΩΤΟΒΑΘΜΙΑ - ΥΠΟΧΡΕΩΤΙΚΗ ΕΚΠΑΙΔΕΥΣΗ	ΔΕΥΤΕΡΟΒΑΘΜΙΑ ΕΚΠΑΙΔΕΥΣΗ	ΜΕΤΑΔΕΥΤΕΡΟΒΑΘΜΙΑ ΕΚΠΑΙΔΕΥΣΗ	ΤΡΙΤΟΒΑΘΜΙΑ ΕΚΠΑΙΔΕΥΣΗ	ΜΕΤΑΠΤΥΧΙΑΚΟ	ΔΙΔΑΚΤΟΡΙΚΟ	ΕΛΛΕΙΠΟΥΣΕ Σ ΤΙΜΕΣ	ΣΥΝΟΛΟ
ΑΝΕΙΔΙΚΕΥΤΟΙ ΕΡΓΑΤΕΣ, ΧΕΙΡΩΝΑΚΤΕΣ ΚΑΙ ΜΙΚΡΟΕΠΑΓΓΕΛΜΑΤΙΣ	4310	27030	16581	2536	2076	34	3	40	52610
ΑΠΑΣΧΟΛΟΥΜΕΝΟΙ ΣΤΗΝ ΠΑΡΟΧΗ ΥΠΗΡΕΣΙΩΝ ΚΑΙ ΠΩΛΗΤΕΣ ΣΕ ΚΑΤΑΣΤΗΜΑΤΑ ΚΑΙ ΥΠΑΙΘΡΙΕΣ ΑΓΟΡΕΣ	649	7276	14270	4447	2362	41	2	75	29122
ΕΙΔΙΚΕΥΜΕΝΟΙ ΓΕΩΡΓΟΙ, ΚΤΗΝΟΤΡΟΦΟΙ, ΔΑΣΟΚΟΜΟΙ ΚΑΙ ΑΛΙΕΙΣ	16	234	175	37	17			1	480
ΕΙΔΙΚΕΥΜΕΝΟΙ ΤΕΧΝΙΤΕΣ ΚΑΙ ΑΣΚΟΥΝΤΕΣ ΣΥΝΑΦΗ ΤΕΧΝΙΚΑ ΕΠΑΓΓΕΛΜΑΤΑ	545	7542	4640	1686	432	11	1	14	14871
ΕΝΟΠΛΕΣ ΔΥΝΑΜΕΙΣ	1	2	4						7
ΜΕΛΗ ΤΩΝ ΒΟΥΛΕΥΟΜΕΝΩΝ ΣΩΜΑΤΩΝ: ΑΝΩΤΕΡΑ ΔΙΟΙΚΗΤΙΚΑ ΚΑΙ ΔΙΕΥΘΥΝΤΙΚΑ ΣΤΕΛΕΧΗ ΤΟΥ ΔΗΜΟΣΙΟΥ ΚΑΙ ΤΟΥ ΙΔΙΩΤΙΚΟΥ ΤΟΜΕΑ	16	173	335	66	162	8	2		762
ΠΡΟΣΩΠΑ ΠΟΥ ΑΣΚΟΥΝ ΕΠΙΣΤΗΜΟΝΙΚΑ, ΚΑΛΛΙΤΕΧΝΙΚΑ ΚΑΙ ΣΥΝΑΦΗ ΕΠΑΓΓΕΛΜΑΤΑ	87	457	2507	874	13727	572	56	14	18294
ΤΕΧΝΟΛΟΓΟΙ, ΤΕΧΝΙΚΟΙ ΒΟΗΘΟΙ ΚΑΙ ΑΣΚΟΥΝΤΕΣ ΣΥΝΑΦΗ ΕΠΑΓΓΕΛΜΑΤΑ	86	816	4493	2440	4403	81	3	38	12360
ΥΠΑΛΛΗΛΟΙ ΓΡΑΦΕΙΟΥ ΚΑΙ ΑΣΚΟΥΝΤΕΣ ΣΥΝΑΦΗ ΕΠΑΓΓΕΛΜΑΤΑ	206	2555	11676	2825	5593	193	8	45	23101
ΧΕΙΡΙΣΤΕΣ ΣΤΑΘΕΡΩΝ ΒΙΟΜΗΧΑΝΙΚΩΝ ΕΓΚΑΤΑΣΤΑΣΕΩΝ, ΜΗΧΑΝΗΜΑΤΩΝ ΚΑΙ ΕΞΟΠΛΙΣΜΟΥ ΚΑΙ ΣΥΝΑΡΜΟΛΟΓΗΤΕΣ (ΜΟΝΤΑΔΟΡΟΙ)	123	2474	1838	472	166	3		17	5093
ΕΛΛΕΙΠΟΥΣΕΣ ΤΙΜΕΣ	328	6702	6905	1471	2452	61	4	30	17953
ΣΥΝΟΛΟ	6367	55261	63424	16854	31390	1004	79	274	174653

ΣΥΣΤΗΜΑ ΔΙΑΓΝΩΣΗΣ ΑΝΑΓΚΩΝ ΑΓΟΡΑΣ ΕΡΓΑΣΙΑΣ ΟΑΕΔ

ΚΡΗΤΗ	ΑΔΙΑΒΑΘΜΗΤΟ	ΠΡΩΤΟΒΑΘΜΙΑ - ΥΠΟΧΡΕΩΤΙΚΗ ΕΚΠΑΙΔΕΥΣΗ	ΔΕΥΤΕΡΟΒΑΘΜΙΑ ΕΚΠΑΙΔΕΥΣΗ	ΜΕΤΑΔΕΥΤΕΡΟΒΑΘΜΙΑ ΕΚΠΑΙΔΕΥΣΗ	ΤΡΙΤΟΒΑΘΜΙΑ ΕΚΠΑΙΔΕΥΣΗ	ΜΕΤΑΠΤΥΧΙΑΚΟ	ΔΙΔΑΚΤΟΡΙΚΟ	ΕΛΛΕΙΠΟΥΣΕ Σ ΤΙΜΕΣ	ΣΥΝΟΛΟ
ΑΝΕΙΔΙΚΕΥΤΟΙ ΕΡΓΑΤΕΣ, ΧΕΙΡΩΝΑΚΤΕΣ ΚΑΙ ΜΙΚΡΟΕΠΑΓΓΕΛΜΑΤΙΕΣ	342	2869	1314	246	169	1		4	4945
ΑΠΑΣΧΟΛΟΥΜΕΝΟΙ ΣΤΗΝ ΠΑΡΟΧΗ ΥΠΗΡΕΣΙΩΝ ΚΑΙ ΠΩΛΗΤΕΣ ΣΕ ΚΑΤΑΣΤΗΜΑΤΑ ΚΑΙ ΥΠΑΙΘΡΙΕΣ ΑΓΟΡΕΣ	112	1798	2968	767	498	7	1	13	6164
ΕΙΔΙΚΕΥΜΕΝΟΙ ΓΕΩΡΓΟΙ, ΚΤΗΝΟΤΡΟΦΟΙ, ΔΑΣΟΚΟΜΟΙ ΚΑΙ ΑΛΙΕΙΣ	7	40	18	4	3				72
ΕΙΔΙΚΕΥΜΕΝΟΙ ΤΕΧΝΙΤΕΣ ΚΑΙ ΑΣΚΟΥΝΤΕΣ ΣΥΝΑΦΗ ΤΕΧΝΙΚΑ ΕΠΑΓΓΕΛΜΑΤΑ	67	1307	578	218	58	3		1	2232
ΕΝΟΠΛΕΣ ΔΥΝΑΜΕΙΣ		3	6		3				12
ΜΕΛΗ ΤΩΝ ΒΟΥΛΕΥΟΜΕΝΩΝ ΣΩΜΑΤΩΝ: ΑΝΩΤΕΡΑ ΔΙΟΙΚΗΤΙΚΑ ΚΑΙ ΔΙΕΥΘΥΝΤΙΚΑ ΣΤΕΛΕΧΗ ΤΟΥ ΔΗΜΟΣΙΟΥ ΚΑΙ ΤΟΥ ΙΔΙΩΤΙΚΟΥ ΤΟΜΕΑ	1	31	52	8	39	1			132
ΠΡΟΣΩΠΑ ΠΟΥ ΑΣΚΟΥΝ ΕΠΙΣΤΗΜΟΝΙΚΑ, ΚΑΛΛΙΤΕΧΝΙΚΑ ΚΑΙ ΣΥΝΑΦΗ ΕΠΑΓΓΕΛΜΑΤΑ	10	62	335	103	2138	89	13	1	2751
ΤΕΧΝΟΛΟΓΟΙ, ΤΕΧΝΙΚΟΙ ΒΟΗΘΟΙ ΚΑΙ ΑΣΚΟΥΝΤΕΣ ΣΥΝΑΦΗ ΕΠΑΓΓΕΛΜΑΤΑ	16	117	784	366	821	6		1	2111
ΥΠΑΛΛΗΛΟΙ ΓΡΑΦΕΙΟΥ ΚΑΙ ΑΣΚΟΥΝΤΕΣ ΣΥΝΑΦΗ ΕΠΑΓΓΕΛΜΑΤΑ	34	506	2595	591	1320	21		12	5079
ΧΕΙΡΙΣΤΕΣ ΣΤΑΘΕΡΩΝ ΒΙΟΜΗΧΑΝΙΚΩΝ ΕΓΚΑΤΑΣΤΑΣΕΩΝ, ΜΗΧΑΝΗΜΑΤΩΝ ΚΑΙ ΕΞΟΠΛΙΣΜΟΥ ΚΑΙ ΣΥΝΑΡΜΟΛΟΓΗΤΕΣ (ΜΟΝΤΑΔΟΡΟΙ)	25	545	314	73	19	2	1	1	980
ΕΛΛΕΙΠΟΥΣΕΣ ΤΙΜΕΣ	51	1153	1549	341	709	11	4	7	3825
ΣΥΝΟΛΟ	665	8431	10513	2717	5777	141	19	40	28303

ΝΟΤΙΟ ΑΙΓΑΙΟ	ΑΔΙΑΒΑΘΜΗΤΟ	ΠΡΩΤΟΒΑΘΜΙΑ - ΥΠΟΧΡΕΩΤΙΚΗ ΕΚΠΑΙΔΕΥΣΗ	ΔΕΥΤΕΡΟΒΑΘΜΙΑ ΕΚΠΑΙΔΕΥΣΗ	ΜΕΤΑΔΕΥΤΕΡΟΒΑΘΜΙΑ ΕΚΠΑΙΔΕΥΣΗ	ΤΡΙΤΟΒΑΘΜΙΑ ΕΚΠΑΙΔΕΥΣΗ	ΜΕΤΑΠΤΥΧΙΑΚΟ	ΔΙΔΑΚΤΟΡΙΚΟ	ΕΛΛΕΙΠΟΥΣΕ Σ ΤΙΜΕΣ	ΣΥΝΟΛΟ
ΑΝΕΙΔΙΚΕΥΤΟΙ ΕΡΓΑΤΕΣ, ΧΕΙΡΩΝΑΚΤΕΣ ΚΑΙ ΜΙΚΡΟΕΠΑΓΓΕΛΜΑΤΙΕΣ	110	1571	720	83	48		1	1	2534
ΑΠΑΣΧΟΛΟΥΜΕΝΟΙ ΣΤΗΝ ΠΑΡΟΧΗ ΥΠΗΡΕΣΙΩΝ ΚΑΙ ΠΩΛΗΤΕΣ ΣΕ ΚΑΤΑΣΤΗΜΑΤΑ ΚΑΙ ΥΠΑΙΘΡΙΕΣ ΑΓΟΡΕΣ	77	1125	1822	309	277	5	2	5	3622
ΕΙΔΙΚΕΥΜΕΝΟΙ ΓΕΩΡΓΟΙ, ΚΤΗΝΟΤΡΟΦΟΙ, ΔΑΣΟΚΟΜΟΙ ΚΑΙ ΑΛΙΕΙΣ	4	23	16	2	3				48
ΕΙΔΙΚΕΥΜΕΝΟΙ ΤΕΧΝΙΤΕΣ ΚΑΙ ΑΣΚΟΥΝΤΕΣ ΣΥΝΑΦΗ ΤΕΧΝΙΚΑ ΕΠΑΓΓΕΛΜΑΤΑ	44	458	254	75	19	1		3	854
ΕΝΟΠΛΕΣ ΔΥΝΑΜΕΙΣ		2	1	1					4
ΜΕΛΗ ΤΩΝ ΒΟΥΛΕΥΟΜΕΝΩΝ ΣΩΜΑΤΩΝ: ΑΝΩΤΕΡΑ ΔΙΟΙΚΗΤΙΚΑ ΚΑΙ ΔΙΕΥΘΥΝΤΙΚΑ ΣΤΕΛΕΧΗ ΤΟΥ ΔΗΜΟΣΙΟΥ ΚΑΙ ΤΟΥ ΙΔΙΩΤΙΚΟΥ ΤΟΜΕΑ	1	14	31	5	19	1			71
ΠΡΟΣΩΠΑ ΠΟΥ ΑΣΚΟΥΝ ΕΠΙΣΤΗΜΟΝΙΚΑ, ΚΑΛΛΙΤΕΧΝΙΚΑ ΚΑΙ ΣΥΝΑΦΗ ΕΠΑΓΓΕΛΜΑΤΑ	7	23	115	47	530	28	1		751
ΤΕΧΝΟΛΟΓΟΙ, ΤΕΧΝΙΚΟΙ ΒΟΗΘΟΙ ΚΑΙ ΑΣΚΟΥΝΤΕΣ ΣΥΝΑΦΗ ΕΠΑΓΓΕΛΜΑΤΑ	2	38	217	104	155	4			520
ΥΠΑΛΛΗΛΟΙ ΓΡΑΦΕΙΟΥ ΚΑΙ ΑΣΚΟΥΝΤΕΣ ΣΥΝΑΦΗ ΕΠΑΓΓΕΛΜΑΤΑ	35	345	1382	270	469	14	2	4	2521
ΧΕΙΡΙΣΤΕΣ ΣΤΑΘΕΡΩΝ ΒΙΟΜΗΧΑΝΙΚΩΝ ΕΓΚΑΤΑΣΤΑΣΕΩΝ, ΜΗΧΑΝΗΜΑΤΩΝ ΚΑΙ ΕΞΟΠΛΙΣΜΟΥ ΚΑΙ ΣΥΝΑΡΜΟΛΟΓΗΤΕΣ (ΜΟΝΤΑΔΟΡΟΙ)	18	154	163	35	14			1	385
ΕΛΛΕΙΠΟΥΣΕΣ ΤΙΜΕΣ	17	407	452	76	126	1			1079
ΣΥΝΟΛΟ	315	4160	5173	1007	1660	54	6	14	12389

ΠΕΛΟΠΟΝΝΗΣΟΣ	ΑΔΙΑΒΑΘΜΗΤΟ	ΠΡΩΤΟΒΑΘΜΙΑ - ΥΠΟΧΡΕΩΤΙΚΗ ΕΚΠΑΙΔΕΥΣΗ	ΔΕΥΤΕΡΟΒΑΘΜΙΑ ΕΚΠΑΙΔΕΥΣΗ	ΜΕΤΑΔΕΥΤΕΡΟΒΑΘΜΙΑ ΕΚΠΑΙΔΕΥΣΗ	ΤΡΙΤΟΒΑΘΜΙΑ ΕΚΠΑΙΔΕΥΣΗ	ΜΕΤΑΠΤΥΧΙΑΚΟ	ΔΙΔΑΚΤΟΡΙΚΟ	ΕΛΛΕΙΠΟΥΣΕ Σ ΤΙΜΕΣ	ΣΥΝΟΛΟ
ΑΝΕΙΔΙΚΕΥΤΟΙ ΕΡΓΑΤΕΣ, ΧΕΙΡΩΝΑΚΤΕΣ ΚΑΙ ΜΙΚΡΟΕΠΑΓΓΕΛΜΑΤΙΕΣ	1006	4112	2245	348	177	4	2	3	7897
ΑΠΑΣΧΟΛΟΥΜΕΝΟΙ ΣΤΗΝ ΠΑΡΟΧΗ ΥΠΗΡΕΣΙΩΝ ΚΑΙ ΠΩΛΗΤΕΣ ΣΕ ΚΑΤΑΣΤΗΜΑΤΑ ΚΑΙ ΥΠΑΙΘΡΙΕΣ ΑΓΟΡΕΣ	136	1666	3673	873	447	10	1	8	6814
ΕΙΔΙΚΕΥΜΕΝΟΙ ΓΕΩΡΓΟΙ, ΚΤΗΝΟΤΡΟΦΟΙ, ΔΑΣΟΚΟΜΟΙ ΚΑΙ ΑΛΙΕΙΣ	17	32	28	9	5				91
ΕΙΔΙΚΕΥΜΕΝΟΙ ΤΕΧΝΙΤΕΣ ΚΑΙ ΑΣΚΟΥΝΤΕΣ ΣΥΝΑΦΗ ΤΕΧΝΙΚΑ ΕΠΑΓΓΕΛΜΑΤΑ	127	1526	953	331	71			7	3015
ΕΝΟΠΛΕΣ ΔΥΝΑΜΕΙΣ									
ΜΕΛΗ ΤΩΝ ΒΟΥΛΕΥΟΜΕΝΩΝ ΣΩΜΑΤΩΝ: ΑΝΩΤΕΡΑ ΔΙΟΙΚΗΤΙΚΑ ΚΑΙ ΔΙΕΥΘΥΝΤΙΚΑ ΣΤΕΛΕΧΗ ΤΟΥ ΔΗΜΟΣΙΟΥ ΚΑΙ ΤΟΥ ΙΔΙΩΤΙΚΟΥ ΤΟΜΕΑ	10	41	55	3	28	3			140
ΠΡΟΣΩΠΑ ΠΟΥ ΑΣΚΟΥΝ ΕΠΙΣΤΗΜΟΝΙΚΑ, ΚΑΛΛΙΤΕΧΝΙΚΑ ΚΑΙ ΣΥΝΑΦΗ ΕΠΑΓΓΕΛΜΑΤΑ	5	60	438	164	2444	103	4	4	3222
ΤΕΧΝΟΛΟΓΟΙ, ΤΕΧΝΙΚΟΙ ΒΟΗΘΟΙ ΚΑΙ ΑΣΚΟΥΝΤΕΣ ΣΥΝΑΦΗ ΕΠΑΓΓΕΛΜΑΤΑ	2	89	768	481	988	16	1	5	2350
ΥΠΑΛΛΗΛΟΙ ΓΡΑΦΕΙΟΥ ΚΑΙ ΑΣΚΟΥΝΤΕΣ ΣΥΝΑΦΗ ΕΠΑΓΓΕΛΜΑΤΑ	36	421	3179	704	1347	33	2	7	5729
ΧΕΙΡΙΣΤΕΣ ΣΤΑΘΕΡΩΝ ΒΙΟΜΗΧΑΝΙΚΩΝ ΕΓΚΑΤΑΣΤΑΣΕΩΝ, ΜΗΧΑΝΗΜΑΤΩΝ ΚΑΙ ΕΞΟΠΛΙΣΜΟΥ ΚΑΙ ΣΥΝΑΡΜΟΛΟΓΗΤΕΣ (ΜΟΝΤΑΔΟΡΟΙ)	36	674	503	116	29	1		2	1361
ΕΛΛΕΙΠΟΥΣΕΣ ΤΙΜΕΣ	23	545	745	166	213	4			1696
ΣΥΝΟΛΟ	1398	9166	12587	3195	5749	174	10	36	32315

ΣΤΕΡΕΑ ΕΛΛΑΔΑ	ΑΔΙΑΒΑΘΜΗΤΟ	ΠΡΩΤΟΒΑΘΜΙΑ - ΥΠΟΧΡΕΩΤΙΚΗ ΕΚΠΑΙΔΕΥΣΗ	ΔΕΥΤΕΡΟΒΑΘΜΙΑ ΕΚΠΑΙΔΕΥΣΗ	ΜΕΤΑΔΕΥΤΕΡΟΒΑΘΜΙΑ ΕΚΠΑΙΔΕΥΣΗ	ΤΡΙΤΟΒΑΘΜΙΑ ΕΚΠΑΙΔΕΥΣΗ	ΜΕΤΑΠΤΥΧΙΑΚΟ	ΔΙΔΑΚΤΟΡΙΚΟ	ΕΛΛΕΙΠΟΥΣΕ Σ ΤΙΜΕΣ	ΣΥΝΟΛΟ
ΑΝΕΙΔΙΚΕΥΤΟΙ ΕΡΓΑΤΕΣ, ΧΕΙΡΩΝΑΚΤΕΣ ΚΑΙ ΜΙΚΡΟΕΠΑΓΓΕΛΜΑΤΙΕΣ	1225	6524	3439	692	378	8	1	4	12271
ΑΠΑΣΧΟΛΟΥΜΕΝΟΙ ΣΤΗΝ ΠΑΡΟΧΗ ΥΠΗΡΕΣΙΩΝ ΚΑΙ ΠΩΛΗΤΕΣ ΣΕ ΚΑΤΑΣΤΗΜΑΤΑ ΚΑΙ ΥΠΑΙΘΡΙΕΣ ΑΓΟΡΕΣ	145	2085	3641	1050	453	2	2	8	7386
ΕΙΔΙΚΕΥΜΕΝΟΙ ΓΕΩΡΓΟΙ, ΚΤΗΝΟΤΡΟΦΟΙ, ΔΑΣΟΚΟΜΟΙ ΚΑΙ ΑΛΙΕΙΣ	16	113	64	9	9			1	212
ΕΙΔΙΚΕΥΜΕΝΟΙ ΤΕΧΝΙΤΕΣ ΚΑΙ ΑΣΚΟΥΝΤΕΣ ΣΥΝΑΦΗ ΤΕΧΝΙΚΑ ΕΠΑΓΓΕΛΜΑΤΑ	119	1211	893	343	70			7	2643
ΕΝΟΠΛΕΣ ΔΥΝΑΜΕΙΣ		1	2						3
ΜΕΛΗ ΤΩΝ ΒΟΥΛΕΥΟΜΕΝΩΝ ΣΩΜΑΤΩΝ: ΑΝΩΤΕΡΑ ΔΙΟΙΚΗΤΙΚΑ ΚΑΙ ΔΙΕΥΘΥΝΤΙΚΑ ΣΤΕΛΕΧΗ ΤΟΥ ΔΗΜΟΣΙΟΥ ΚΑΙ ΤΟΥ ΙΔΙΩΤΙΚΟΥ ΤΟΜΕΑ	2	37	63	13	23	2		1	141
ΠΡΟΣΩΠΑ ΠΟΥ ΑΣΚΟΥΝ ΕΠΙΣΤΗΜΟΝΙΚΑ, ΚΑΛΛΙΤΕΧΝΙΚΑ ΚΑΙ ΣΥΝΑΦΗ ΕΠΑΓΓΕΛΜΑΤΑ	8	110	532	189	2318	73	6	2	3238
ΤΕΧΝΟΛΟΓΟΙ, ΤΕΧΝΙΚΟΙ ΒΟΗΘΟΙ ΚΑΙ ΑΣΚΟΥΝΤΕΣ ΣΥΝΑΦΗ ΕΠΑΓΓΕΛΜΑΤΑ	7	154	815	552	856	9	1	1	2395
ΥΠΑΛΛΗΛΟΙ ΓΡΑΦΕΙΟΥ ΚΑΙ ΑΣΚΟΥΝΤΕΣ ΣΥΝΑΦΗ ΕΠΑΓΓΕΛΜΑΤΑ	66	773	3717	896	1434	34	1	9	6930
ΧΕΙΡΙΣΤΕΣ ΣΤΑΘΕΡΩΝ ΒΙΟΜΗΧΑΝΙΚΩΝ ΕΓΚΑΤΑΣΤΑΣΕΩΝ, ΜΗΧΑΝΗΜΑΤΩΝ ΚΑΙ ΕΞΟΠΛΙΣΜΟΥ ΚΑΙ ΣΥΝΑΡΜΟΛΟΓΗΤΕΣ (ΜΟΝΤΑΔΟΡΟΙ)	39	747	559	171	32	1		1	1550
ΕΛΛΕΙΠΟΥΣΕΣ ΤΙΜΕΣ	40	866	715	119	168	1		1	1910
ΣΥΝΟΛΟ	1667	12621	14440	4034	5741	130	11	35	38679

ΠΙΝΑΚΕΣ 5-18: ΕΓΓΕΓΡΑΜΜΕΝΟΙ ΑΝΕΡΓΟΙ ΚΑΤΑ ΠΕΡΙΦΕΡΕΙΑ ,ΕΚΠΑΙΔΕΥΤΙΚΟ ΕΠΙΠΕΔΟ ΚΑΙ ΜΟΝΟΨΗΦΙΑ ΕΠΑΓΓΕΛΜΑΤΙΚΗ ΚΑΤΗΓΟΡΙΑ